KZ Sachsenhausen

Der Leiter der Zentralstelle im Lande Nordrhein-Westfalen
für die Bearbeitung von nationalsozialistischen
Massenverbrechen in Konzentrationslagern
bei dem Leitenden Oberstaatsanwalt in Köln

Geschäfts-Nr.: 24 AR 1/62 (Z)
(Bitte bei allen Schreiben angeben)

5 Köln, Datum des Poststempel
Justizgebäude Appellhofplatz
Fernruf: 23 31 51
Fernschreiber: 08-88 14 83

Sehr geehrter Herr!

Gestatten Sie mir, dass ich mich anstelle einer persönlichen Zuschrift mit diesem vervielfältigten Anschreiben an Sie wende Im Hinblick auf mein mit einem grossen Arbeitsaufwand verbundenes Anliegen erbitte ich hierfür Ihr Verständnis.

Ich führe hier mit Sachberatung des Sachsenhausen-Komitees für die Bundesrepublik Deutschland ein umfangreiches Sammelverfahren wegen der Tätigkeit der im KZ Sachsenhausen eingesetzten SS-Leute, soweit gegen sie bislang Ermittlungen nicht durchgeführt worden sind, und wäre Ihnen zu Dank verbunden, wenn Sie der beigefügten Ladung Folge leisten und im Sinne dieses Schreibens Auskünfte über Ihre Erlebnisse geben würden. Im Wege der Amtshilfe habe ich auch noch sonstige wegen Straftaten in Sachsenhausen anhängige Verfahren zu Ermittlungen übernommen. Falls Sie in solchen Verfahren bereits gehört worden sein sollten, bedarf es natürlich insoweit keiner neuerlichen Aussage; es genügt vielmehr ein kurzer Hinweis.

Vielleicht zählen Sie zu denjenigen ehemaligen Häftlingen, die nur ungern zu einer Einvernahme bereit sind, sei es, dass Sie sich von dem grausamen Geschehen seelisch lösen und nicht wieder an die Vorkommnisse erinnert sein wollen, sei es, dass Sie von der Behandlung eines anderen Verfahrens enttäuscht sind, sei es, dass Sie es nach so langer Zeit nicht mehr für sinnvoll halten, die Straftaten noch zu verfolgen. Wenn ich mich gleichwohl mit der dringenden Bitte um Unterstützung an Sie wende,

so deshalb, weil ich der Überzeugung bin, dass es mit vereinter Anstrengung der ehemaligen Häftlinge möglich sein muss, bislang unaufgeklärte schreckliche Bluttaten, die sich im KZ Sachsenhausen ereignet haben, mindestens teilweise noch aufzuklären und unerkannt unter uns lebende Mörder und Mordgehilfen ihrer Bestrafung zuzuführen. Ich darf Ihnen zugleich versichern, dass - von etwaigen Rückfragen oder Ladungen zum Richter oder zu einer Hauptverhandlung abgesehen - nicht beabsichtigt ist, Sie etwa in ständig neuen Verfahren mit Vernehmungen zu Sachsenhausen zu behelligen. Denn der Sinn meiner Ermittlungen ist der Versuch, einen Schlußstrich unter die zahlreichen Verfahren zu ziehen.

Wenn jetzt erst eine Sammelbefragung durchgeführt wird, so hat dies zahlreiche Gründe, von denen hier nur einige angedeutet seien. So bestand bei den deutschen Stellen sehr lange Zeit die Auffassung, dass - wie auch weitgehend geschehen - die in den Konzentrationslagern eingesetzten SS-Leute bereits von den alliierten Militärgerichten abgeurteilt worden seien; vereinzelt durchgeführte Verfahren vor deutschen Gerichten schienen zunächst nur Ausnahmen zu sein. Erst durch die in der Bundesrepublik - vornehmlich seit der Übergabe der von sowjetischen Gerichten abgeurteilten SS-Leute an die deutschen Behörden im Jahre 1956 - geführten Verfahren wegen nationalsozialistischer Gewaltverbrechen und nach Einrichtung der Zentralen Stelle der Landesjustizverwaltungen in Ludwigsburg konnten hinreichende Erkenntnisse für eine möglichst umfassende Verfolgung gewonnen werden. Auch die sonstigen Schwierigkeiten einer nachdrücklichen Strafverfolgung konnten erst durch wachsende Erfahrung der Strafverfolgungsbehörden behoben werden.

Nach Auswertung fast sämtlicher wegen Vorgängen im KZ Sachsenhausen anhängig gewesener Verfahren, der von ehemaligen Häftlingen aufgestellten Kriegsverbrecherlisten sowie der das KZ Sachsenhausen betreffenden Literatur war es möglich, Aufschluss über den Verbleib vieler ehemaliger SS-Leute zu gewinnen, die im KZ Sachsenhausen tätig waren oder sonst zu ihm in Beziehung standen. Zwar kann es

sich nur um einen Bruchteil der ehemaligen Bewacher handeln, indes dürften sich unter ihnen auf jeden Fall diejenigen befinden, die für Verbrechen in Betracht kommen. Weiterhin ist nunmehr eine Zeugenkartei aufgebaut, die die Namen ehemaliger Häftlinge aus allen Lagerperioden und fast allen Blocks und grösseren Kommandos enthält. Da zudem das Sachsenhausen-Komitee mit einer sachkundigen Beratung in Zweifelsfällen zur Verfügung steht, dürfte eine umfassende abschliessende Klärung der in Sachsenhausen begangenen Straftaten auch nach so langer Zeit noch erfolgversprechend sein, wenn die ehemaligen Häftlinge, also auch Sie, mir ihre Mithilfe nicht versagen.

Zur Vorbereitung auf Ihre erbetene Einvernahme wäre ich Ihnen daher sehr dankbar, wenn Sie die folgenden Zeilen und die Anlagen hierzu in Ruhe durchschauen würden und sich Gedanken darüber machen könnten, wie Sie auf Grund gerade Ihres Erlebens Hinweise für meine Ermittlungen geben könnten.

Als Anlage I - Seite 13 ff. -

finden Sie zunächst eine Aufzählung der wegen Vorgängen im KZ Sachsenhausen und seinen Nebenlagern bei deutschen Staatsanwaltschaften durchgeführten Strafverfahren gegen SS-Leute. Die Liste weist nicht die Verfahren aus, die von Gerichten der Besatzungsmächte durchgeführt worden sind. Soweit in dieser Anlage SS-Leute genannt sind, die Ihnen bekannt sind, bitte ich - falls die erwähnten Personen nicht als Mittäter oder Gehilfen anderer SS-Leute in Betracht kommen - von Angaben zu meinem Sammelverfahren abzusehen. Sollten Sie insoweit der Auffassung sein, dass eine Verurteilung, ein Freispruch oder eine Einstellung unrichtig seien, wäre ich Ihnen verbunden, wenn Sie sich an die zuständige Staatsanwaltschaft zu dem jeweils vermerkten Aktenzeichen wenden würden.

Die Anlage II - Seite 19 ff. -

enthält die Namen derjenigen SS-Angehörigen, die inzwischen verstorben sind oder die zwar nur als verschollen gelten, deren Tod aber als sicher angenommen werden muss. Angaben über diese Personen erscheinen daher nicht vonnöten, es sei denn, dass sie als Mittäter oder Gehilfen von anderen SS-Leuten in Betracht kommen.

Die Namen der Personen, wegen derer ich um Auskunft bitte, finden Sie in den Anlagen III, IV, V und VI. Wer von ihnen hat sich an den in Sachsenhausen begangenen Verbrechen beteiligt? Sollten Sie die Namen weiterer SS-Leute wissen, die Sie konkreter Straftaten bezichtigen können, bitte ich auch insoweit um Mitteilung, es sei denn, sie sind bereits in Anlage I oder II erwähnt.

Zu den einzelnen Anlagen darf ich folgendes anmerken:

In der Anlage III - Seite 41 ff. - (S. 209 - 441 mit Bildern)

befinden sich die Namen von SS-Leuten, die ich ermittelt habe und gegen die noch kein Strafverfahren anhängig war. Wer kann über sie Angaben machen?

In der Anlage IV - Seite 73 ff. - (S. 442 - 473 mit Bildern)

sind die Namen derjenigen SS-Leute enthalten, deren Personalien ich zwar ermitteln konnte, über deren Verbleib mir jedoch zuverlässig nichts bekannt ist. Die meisten gelten als verschollen, sind auch zum Teil für tot erklärt, indes habe ich Zweifel, ob sie nicht doch noch leben. Hinsichtlich einiger der in der Anlage IV erwähnten Personen sind die Ermittlungen nach ihrem Verbleib noch nicht abgeschlossen.

Ausser der Frage, wer etwas über ihre Tätigkeit in Sachsenhausen weiss, bitte ich um Mitteilung, ob jemand Kenntnis von ihrem Verbleib hat.

Der Anlage V - Seite [illegible] ff. - Nr. 474- [illegible]

bitte ich besondere Beachtung zu schenken. Hier sind die Namen derjenigen SS-Leute aufgeführt, deren Namen im Zusammenhang mit dem KZ Sachsenhausen erwähnt werden, deren Personalien ich aber mangels hinreichender Anhaltspunkte bislang nicht ermitteln konnte. Über welchen von den Genannten können Sie Hinweise geben?

Die Anlage VI - Seite [illegible] ff. - Nr. 565- 577

befasst sich mit den ehemaligen Häftlingen, die sich als willige Helfer der SS an deren Verbrechen beteiligt haben sollen. Meine Ermittlungen richten sich nur noch gegen den ehemaligen Vorarbeiter Mathias B r ü g g e m a n n , der im Klinkerwerk tätig war, und gegen Heinz J a n k e , Blockältester der Strafkompanie. Andere Helfer der SS, die sich etwas haben zuschulden kommen lassen, sind meist tot oder nicht zu ermitteln. Sollten Häftlinge, die in der Liste VI nicht enthalten sind, einer Beteiligung an Verbrechen der SS schuldig sein, bitte ich um deren Benennung unter gleichzeitiger Mitteilung, ob Anhaltspunkte dafür vorliegen, dass sie aus eigenem Antrieb tätig geworden sind oder nur Befehle der SS ausführen mussten.

Küchler müsste zu 2 Fotos Einblick nehmen.
Schmidt zu 15 Fotos ?

In der Bildbeilage - Seite [illegible] ff. - 197 Bilder (zusammengestellt von Otto Skorzeny)

finden Sie Lichtbilder der hier verfolgten Personen; leider konnte nicht von allen Bilder beschafft werden; teils stammen die Bilder auch aus einer Zeit, als die Beschuldigten noch nicht oder nicht mehr im Lager waren, teils handelt es sich um Bilder aus jüngster Zeit. Der Bildbeilage ist ein Verzeichnis *) beigefügt. Betrachten Sie aber bitte zunächst die Bilder, ehe Sie sie mit dem Namensverzeichnis vergleichen. Als kleine Hilfe denken Sie sich bitte, dass die Abgebildeten eine Mütze tragen; vielleicht erkennen Sie sie dann leichter wieder!

*) - Verzeichnis zur Bildbeilage Seite [illegible] ff.

Die Vielzahl des Geschehenen und die verflossene Zeit werden es Ihnen sicherlich kaum ermöglichen, sogleich auf meine Bitte um Auskunft eingehen zu können. Als Hilfe bei Ihrer Rückerinnerung wäre ich Ihnen daher verbunden, wenn Sie sich bei Durchsicht der Anlagen III bis VI folgende Fragen überlegen würden:

A.

I. Sind unter den dort Genannten

1.) Ihre Blockführer?

2.) Ihre Kommandoführer:

3.) Andere zum Kommandanturstab, zur Wachmannschaft gehörende SS-Leute oder sonstige Personen, die Sie persönlich kannten?

4.) Solche, die Sie auch auf den anliegenden Bildern wiedererkennen?

II. Welche Ihnen bekannten SS-Angehörigen, die Sie zugleich auch eines Verbrechens bezichtigen könnten, sind nicht erfasst und fehlen auch in den Anlagen I und II?- Am besten ziehen Sie hierfür das alphabetische Inhaltsverzeichnis - S.86ff. - zu Rate. -

Welche Anhaltspunkte können Sie zu Ihrer Ermittlung geben?

B.

Wen von den Ihnen bekannten Personen können Sie in Verbindung bringen mit einem Verbrechen des Mordes, mit sonstigen Tötungen oder Misshandlungen?

Welche Kenntnis haben Sie insbesondere über die Teilnahme der Ihnen bekannten Personen an

I. Massenverbrechen, zum Beispiel:

1.) Morde bei der Einlieferung der ersten grösseren Judentransporte im Jahre 1938.

2.) Morde während der Aso-Aktion im Sommer 1939.

3.) Morde an Wehrdienstverweigerern, vornehmlich Bibelforschern, zu Anfang des Krieges.

(Angaben zur Tötung des Bibelforschers August D i c k m a n n , der am 15.9.1939 auf dem Appellplatz erschossen worden ist, sind nicht vonnöten; insoweit sind bereits Ermittlungen geführt.)

4.) Morde aus Anlass des Jahrestages der "Kristallnacht" und des Attentatsversuchs auf Hitler im Bürgerbräukeller am 9. November 1939 gegenüber jüdischen Häftlingen.

5.) Erschiessung von 33 Polen am 9. November 1940.
Bemerkung: Beim Morgenspiel aufgeführt.

6.) Erschiessung russischer Kriegsgefangener im Herbst 1941 in der Genickschussanlage des Industriehofes.

Wer war an der Erstellung dieser Anlage beteiligt?

Wer ist bei den Transporten zur Genickschussanlage gesehen worden? Wer war mit in Italien?

Wer war an der Vergasung russischer Gefangener in Gaswagen beteiligt?

Lautsprecher waren aufgestellt um zu verhindern, daß wir und die Hunen wieder davon erfuhren.

7.) Vernichtung homosexueller Häftlinge und sogen. "Amtsanmaßer".

8.) Erschiessung jüdischer Häftlinge und Ausschreitungen gegen Juden und Tschechen aus Anlass des Heydrich-Attentats.

9.) Vergasung von Häftlingen.

Wer hat die Anlage eingerichtet?

10.) Erschiessung von 27 Häftlingen des Blocks 52 am 10. November 1944.

11.) Aktion am 30. Januar 1945 gegen luxemburgische, belgische, russische und englische Häftlinge und sogen. "Geheimnisträger".

12.) "NN-Transporte".

13.) Selektion arbeitsunfähiger Häftlinge.

14.) Medizinische Versuche und Versuche mit vergifteter Munition an Häftlingen.

15.) Morde anlässlich der Evakuierung des Lagers:

a) Von wem stammten die Anregungen und Pläne zur Vernichtung des Lagers, die jedoch später unterblieben ist?

b) Wer war an der Abspritzung der marschunfähigen Häftlinge beteiligt?

c) Wer hat während des Marsches Häftlinge erschossen, welche Vorgesetzten haben das Schiessen angeordnet oder geduldet?

d) Wer weiss um die Geschehnisse im Walde von Below?

II. Sonstige Verbrechen:

1.) Wer hat

a) auf Ihrem Block,

b) auf Ihrem Kommando,

c) auf dem Appellplatz,

d) sonstwo

Häftlinge ermordet?

2.) Wer hat Häftlinge umgebracht

a) im Klinkerwerk,

b) in der Gärtnerei,

c) in der Strafkompanie (insbesondere Schuhläuferkommando),

d) in den Judenblocks?

3.) Wer hat Häftlinge schon bei ihrer Einlieferung ermordet?

4.) Wer ordnete an, befehligte oder beaufsichtigte in Fällen, in denen Tote zu beklagen waren,

a) sogen. "Sporttreiben",

b) sogen. "Stehen"

(1) am Tor,

(2) im Stehkommando,

(3) nach Begießen mit Wasser vor dem Blocks trotz Kälte und

(4) auf dem Appellplatz, wenn z.B. ein Häftling beim Appell fehlte?

5.) Wer war an öffentlich erfolgten Exekutionen beteiligt?

6.) Wer hat Mützen über die Postenkette geworfen?

7.) Welche Ärzte verweigerten die Behandlung kranker Patienten, die demzufolge verstorben sind?

8.) Wer ordnete in Kenntnis der Umstände den Einsatz kranker und besonders schwacher Häftlinge zu schwerer Arbeit an? Welche Häftlinge sind infolge der Strapazen verstorben?

9.) Wer war für die zum Zwecke der Exekution eingelieferten Häftlinge verantwortlich, soweit es sich

a) um Soldaten,

b) um sogen. "Bemalte"

handelte?

Zum Umfang der von Ihnen erbetenen Auskunft darf ich auf folgendes hinweisen:

Noch nicht verjährt, also noch verfolgbar, sind Mord, Mordversuch, Beihilfe und Vorbereitung zum Mord sowie Vergiftung mit Todesfolge, weiterhin die vorher zugesagte Begünstigung und das wissentliche Geschehenlassen vorgenannter Straftaten durch Vorgesetzte; im übrigen sind die in Betracht kommenden Straftatbestände verjährt, so dass eine Bestrafung nicht mehr erfolgen kann.

Gleichwohl ist es erforderlich, beispielsweise Misshandlungen - wenn auch nicht in allen Einzelheiten - noch aufzuklären, weil sich aus ihnen vielleicht Anhaltspunkte für die Gesinnung bei einer in anderem Zusammenhang erfolgten Tötung ergeben;

auch besteht die Möglichkeit, dass durch die Erwähnung weiterer Umstände sich die Misshandlung als versuchter Mord darstellt. Andererseits gebietet es selbstverständlich die Objektivität, auch Umstände zugunsten von SS-Angehörigen anzuführen, so falls etwa bekannt ist, dass jemand sich der Ausführung eines verbrecherischen Befehls widersetzt oder uneigennützig Häftlingen geholfen haben sollte.

Die verflossene Zeit trübt ungewollt unser Erinnerungsbild; Dinge, die wir in Wirklichkeit nur gehört haben, prägen sich als miterlebt ein; bei Vorgängen, die wir wegen ihrer Schrecklichkeit mehrfach nacherleben, verschieben sich leicht die Abläufe der Geschehnisse und geht die Übersicht verloren. Darin dürfte der Grund zu oft widersprüchlichen Darstellungen in KZ-Prozessen liegen, die an sich im Kern durchaus richtige Aussagen als wenig zuverlässig erscheinen lassen. Darf ich Sie daher noch um folgendes bitten:

Prüfen Sie bitte die Angaben, die Sie zu machen gedenken, unter folgenden Gesichtspunkten:

1.) Was haben Sie wirklich selbst erlebt?
Wo befanden Sie sich, als die Tat geschah?

2.) Was wissen Sie nur vom Hörensagen?
Von wem?

3.) Beruht Ihre Darstellung auf Schlussfolgerungen?
Auf welche einzelnen Fakten gründen sich diese?

4.) Welcher Zeuge könnte zu dem Vorfall Ihrer Ansicht nach sonst noch Kenntnis geben?

Wie bereits erwähnt, sind nicht alle in Sachsenhausen eingesetzten SS-Leute erwähnt; auch die aufgezeigten Taten können angesichts ihrer Vielzahl nur beispielhaft angeführt werden. Auch konnten trotz meines und des Bemühens des

Sachsenhausen-Komitees nicht alle noch lebenden ehemaligen Häftlinge hier erfasst werden. Falls Sie einen KZ-Kameraden kennen, der dieses Schreiben nicht erhalten hat, teilen Sie es ihm doch bitte mit. Indes darf ich Sie bitten, von diesem Schreiben nichts gegenüber den erwähnten SS-Leuten verlauten zu lassen, deren Anschrift Sie kennen, denn diesen ist von meinen Nachforschungen nichts bekannt.

Abschliessend habe ich noch zwei Fragen:

In einem hier geführten Verfahren wird der Name des Leiters der Meteorologischen Abteilung in Sachsenhausen, eines SS-Obersturmführers, gesucht. Wem ist die Meteorologische Abteilung in Sachsenhausen bekannt? Wer kennt den Namen des Leiters?

Gesucht werden ehemalige Häftlinge, die zum Tode des Häftlings Josef E m o n t s *) aus Aachen Angaben machen können. Diese Frage darf ich auf Bitte der Witwe Emonts, der ich hiermit gerne nachkomme, an alle Zeugen richten; ein Lichtbild des Herrn E m o n t s ist der Bildbeilage angefügt. **)

Indem ich für Ihre Mühewaltung verbindlichst danken darf, bin ich

mit dem Ausdruck vorzüglicher Hochachtung!

(Dr. Gierlich)
Oberstaatsanwalt

---

*) Josef E m o n t s , geb. am 24.10.1887 in Aachen, verstorben am 7.9.1940 in Sachsenhausen

**) Bild 494

(I)

L i s t e

der von deutschen Staatsanwaltschaften wegen Verbrechen im KZ Sachsenhausen bereits verfolgten SS-Bewacher

1)	A ö s m , Dr. Otto 28.3.1903 Schumburg/Desse	H-Sturmf. Lagerarzt 1944-1945	6 Ks 1/61 Münster	Freispruch
2)	B a u m k ö t t e r , Dr. Heinrich 7.2.1912 Burgsteinfurt	H-Sturmf. Lagerarzt 1942-1945	6 Ks 1/61 Münster	8 Jahre Zuchthaus
3)	B l u m e Willi 23.11.1909 Dortmund - nicht zu verwechseln mit Blume, Franz 8.78 -	O-Scharf. Blockf. 1936-1940	2 Ks 6/49 Aurich weiterer Vorgang: 17 Js 159/60 Osnabrück	8 Jahre Zuchthaus vom Gericht außer Verfolgung gesetzt
4)	B ö h m Otto 11.7.1890 Heilbronn	H-Scharf. Rapportf. 1941-1945	8 Ks 2/59 Düsseldorf	lebensl. Zuchthaus
5)	B ö h m i c h e n , Dr. Karl Gustav 31.5.1912 Rheine	SS-Führer Lagerarzt 1939-1940	6d Js 1072/56 Münster	eingestellt
6)	B o r d a s c h Herbert 4.6.1911 Berlin	Krim.-Sekr. Mitglied d. Gestapokomm. Brandt 1944	3 Js 43/59 Arnsberg	eingestellt

7)	B r a n d t Erwin 4.3.1899 Göhren/Meckl.	Krim.-Rat Leiter d. Gestapokomm. 1944	8 KLs 4/57 Düsseldorf	1 Jahr Gefängnis
	- nicht zu verwechseln mit Brandt, Johannes S.20 und Brandt, Alfred S.43 -			
8)	B u g d a l l e Richard 11.9.1907 Pommsen/Sa.	H-Scharf. Blockf. 1937-1942	1 Ks 1/59 München	lebensl. Zuchthaus
9)	C h m i e l e w s k i Karl 16.7.1903 Ansbach	O-Sturmf. Verwal- tungsf. 1936-1940	Ks 1 ab/61 Ansbach wegen Straftaten in Mauthausen-Gusen	lebensl. Zuchthaus
10)	C o r n e l y Fritz 15.2.1905 Köln	Krim.-Kom. Leiter einer Kripo- Sonderkomm. 1944	24 Js 30/59(Z) Köln	eingestellt
11)	E c c a r i u s Kurt 5.3.1905 Coburg	H-Scharf. Zellenbau 1936-1945	2 Ks 3/62 Coburg	4 Jahre Zuchthaus wegen Er- schiessun- gen im Walde von Below 1945
12)	F r i e s Jakob 2.5.1913 Albertshofen	U-Scharf. Blockf. 1938	Ks 1/52 und Ks 9/60 Nürnberg	13 Jahre Zuchthaus
13)	G a b e r l e , Dr. Alois 30.9.1907 Oelz	O-Sturmf. Lagerarzt 1943-1945	6 Ks 1/61 Münster	3 Jahre, 3 Monate Zuchthaus

4)	H e m p e l Horst 3.9.1910 Königsberg gen. "Astewitsch" - nicht zu verwechseln mit Dr.Hempel S.79 -	U-Scharf. Rapport- schreiber 1941-1945	8 Ks 2/59 Düsseldorf	5 Jahre Zuchthaus
15)	H i c k l Kurt 26.9.1919 Delmenhorst	H-Scharf. Tischlerei u.Rapportf. 1938-1941 1943-1945	24 Ks 1/64(Z) Köln	angeklagt wegen Beih. zu Russen- ersch.1941
16)	H ö h n August 19.8.1904 Lippborn/Rhein	U-Sturmf. u.a.Schutz- haftlagerf. 1939-1945	8 Ks 2/59 Düsseldorf	lebensl. Zuchthaus
17)	K a i s e r Otto 3.12.1913 Eilenburg gen. "Mongole" - Bild 493 - rechts -	O-Scharf. Blockf. 1939-1942	24 Ks 1/64(Z) Köln	angeklagt wegen zahl- reicher Morde
18)	K e r s t e n Wilhelm 5.11.1906 Lübeck	H-Scharf. Lagerf. Lieberose 1944-1945	2 Kls 1/53 Lübeck	7 Monate Gefängnis
19)	K i n d e r v a t e r Waldemar 23.10.1908 Salza/Harz	O-Scharf. Wäscherei Blockf. Ko.Hennigs- dorf, Ko. Steinbear- beitungswerk 1940-1942	24 Ks 1/64(Z) Köln	angeklagt wegen Beih. zu Russen- ersch.1941

20)	K l e i n Alfred 2.10.1910 Memmingen - nicht zu verwechseln mit Klein,Rud.Gustav S.28 und Klein,Erich S.79 -	H-Scharf. u.a.Schutz-haftlager-schreibstube Krematorium Standesamt 1938-1945	24 Ks 1/64(Z) Köln	angeklagt wegen Beih zu Russen-ersch.1941
21)	K o l b August 15.8.1893 Rößleinsdorf/Neustadt	H-Sturmf. u.a.Schutz-haftlagerf. 1939-1945	Ks 3/54 und Ks 4/60 Nürnberg	6 Jahre Zuchthaus verstorben am 2.10.62 Nürnberg
22)	K r ä m e r Werner 5.11.1913 Eisenach - nicht zu verwechseln mit Kramer, Josef S.30 und Kramer, Michael S.54 -	H-Scharf. u.a.Blockf. Rapportf. 1938-1943	24 Ks 1/64(Z) Köln	angeklagt wegen Beih. zu Russen-ersch.1941
23)	M e i e r Heinrich 27.12.1910 Paderborn - Bild 493 - links - - nicht zu verwechseln mit Meier,Gerh.S.58 - u. Meyer,Kurt S.59 -	H-Scharf. u.a.Post-zensur Blockf. Ko.Kiesgrube Bombenräum-kommando 1937-1943	24 Ks 1/64(Z) Köln	angeklagt wegen Beih. zu Russen-ersch.1941
24)	M e y e r h o f f Friedrich 5.3.1916 Völlenerfehn/Krs.Leer - Bild 492 - links - - nicht zu verwechseln mit Mayerhofer,Josef S.58 -	O-Scharf. u.a.Blockf. in der Iso-lierung vor 1940 u. 1941-1943	24 Ks 1/64(Z) Köln	angeklagt wegen Mordes
25)	O r t m a n n Reinhold 8.9.1897 Berlin - nicht zu verwechseln mit Dr.Ortmann,Gustav S.61 -	Obersekretär Mitglied der Gestapokomm. Brandt 1944	4a KLs 1/57 Frankfurt	2 Jahre Gefängnis

26)	P r o t z n e r Otto 24.3.1902 Schurgast/OS.	Krim.-Sekr. Mitglied d. Gestapokomm. Brandt 1944	3 Js 43/59 Arnsberg	eingestellt
27)	P u h r Roland 31.1.1914 Altehrenberg	Scharf. u.a.Arbeits- dienstf. 1938-1942	Az.unbekannt Urteil 16.12. 1963 Bezirks- gericht Neubranden- burg	Todesstrafe
28)	R a k e r s Bernhard 6.3.1905 Sögel Krs.Aschendorf	H-Scharf. u.a.Küchen- chef 1936-1942	4 Ks 2/52 Osnabrück	lebensl. Zuchthaus
29)	R e h n Ludwig 7.7.1910 Saarbrücken	U-Sturmf. u.a.Arbeits- einsatzf. 1943-1945	11 Js 26/56 Saarbrücken	vom Gericht ausser Ver- folgung gesetzt
30)	S c h m i c k , Dr. Hugo 30.3.1909 Gelsenkirchen	SS-Führer Lagerarzt 1939	14 Js 80/53 Duisburg	eingestellt
31)	S c h m i t z , Dr. Emil Christian 1.7.1914 Remscheid	U-Sturmf. Lagerarzt 1941-1942	3 Js 45/59 Mainz	eingestellt
32)	S c h u b e r t Wilhelm 8.2.1917 Magdeburg gen. "Pistolen-Schubert"	O-Scharf. Blockf. 1938-1942	8 Ks 1/58 Bonn	lebensl. Zuchthaus

33)	S o r g e Gustav 24.4.1911 Flamersheim gen. "Eiserner Gustav" - nicht zu verwechseln mit Sorge, Alfred und Dr. Sorge, Hans-Hermann -S. 60 -	H-Scharf. u.a. Rapport- u. Arbeitsdienstf. 1938-1942 1944	8 Ks 1/58 Bonn	lebensl. Zuchthaus
34)	S o s n o w s k i Johann 3.7.1914 Bochum	O-Scharf. u.a. Blockf., Versuchsabt. f. Diensthundewesen 1939-1944	24 Ks 1/64(Z) Köln	angeklagt wegen Beih. zu Russenersch. 1941
35)	S t r u n k Paul 4.12.1909 Lauenthal/Danzig	H-Scharf. Lagerzimmerei 1938-1942	24 Ks 1/64(Z) Köln	angeklagt wegen Beih. zu Russenersch. 1941
36)	de V r i e s Gerd 17.1.1912 Emden	Rottenf. Wachmann 1936-1937	6 Ks 1/49 Verden	Freispruch (Verwechslung mit Fries)
37)	W e s s e l Heinrich 13.4.1904 Lotte-Osterberg	O-Sturmf. Adjutant 1943-1945	2 Ks 3/61 Verden	7 Jahre, 6 Mon. Zuchthaus
38)	W i d m a n n , Dr. Herbert 8.6.1912 Stuttgart	Chefchemiker beim RHPA 1941-1944	8 Ks 1/61 Düsseldorf Ks 19/62 Stuttgart	3 Jahre Zuchthaus angeklagt u.a. wegen Tötung russ. Gefangener in Vergasungswagen
39)	W ö h e Willi 6.5.1914 Berlin	O-Scharf. Elektrowerkstatt 1940-1943	24 Ks 1/64(Z) Köln	angeklagt wegen Beih. zu Russenersch. 1941

L i s t e

der im KZ Sachsenhausen tätig gewesenen SS-Angehörigen, die inzwischen verstorben sind oder deren Tod als sicher anzunehmen ist

---

40)	A l b r e c h t Heinz 23.4.1920 Ahrbeck/Hann. - nicht zu verwechseln mit Sturmf.H.Albrecht S.73 -	U-Scharf. Insp.KL 1940	gefallen 14.3.1943 Rogart/Osten
41)	A l t f u l d i s c h Hans Michael 11.11.1911 Brückenau	O-Sturmf. 1936-1937	hingerichtet 28.5.1947 Landsberg
42)	A u e r Franz 12.11.1911 Pottschach/Österr.	O-Scharf. 1941-1943	hingerichtet 26.11.1948 Landsberg
43)	A u f f i n g e r Egon 5.1.1917 Möllbrücke - Bild 492 - rechts -	O-Scharf. 1941-1944	gefallen 1.2.1944 UdSSR
44)	A u m e i e r Johann 20.8.1906 Amberg	H-Sturmf. 1936	hingerichtet 1948 Polen
45)	B a r a n o w s k i Hermann 11.6.1884 gen. "Vierkant"	Oberführer Kommandant 1938-1939	verstorben 1939
46)	B a y e r l e Johann Nepomuk 7.5.1915 Unterneitingen	O-Scharf. 1939-1943	Selbstmord August 1945 Rüdersdorf

47)	B e c k Fritz 25.12.1896 Berlin - nicht zu verwechseln mit Beck,Johann S.42 -	Unterf. ca. 1944	verstorben Oktober 1949 Internierungs- lager Sachsen- hausen
48)	B e c k e r Hans 16.11.1901 Graudenz	H-Scharf. Rapportf. 1944-1945	hingerichtet 20.3.1947 Sandweier
49)	B i r k e Anton 28.11.1915 Schlochtern/Krs.Helle gen. "Schweinebacke"	O-Scharf. Wäscherei Gärtnerei Heizung 1938-1942	gefallen 1944 Russland
50)	B l e k k e r t Gerrit 1.2.1915 Uelsen/Krs.Bentheim	U-Scharf. 1936-1941	gefallen 15.1.1942 Blechlowo/ Staijarusso
51)	B ö t t j e r Heinrich 24.1.1912 Heilshorn/Hann.	H-Scharf. Werkmeister Zimmerei- werkstatt 1936-1942	verstorben 1958 Werschenrege üb.Osterholz
52)	B o l d t Johannes 26.11.1915 Köslin	U-Scharf. Blockf. LKW-Fahrer 1940-1941	Todeserklärung 1950 - UR II 51/50 - AG Petershagen
53)	B r a m b a u e r Franz 12.1.1913 Braunau	Sturmscharf. 1940-1943	Todeserklärung 6.8.1962 - 4 II 233/62 - AG Köln
54)	B r a n d t Johannes 30.1.1911 Ihrhove - nicht zu verwechseln mit Brandt,Erwin S.14 und Brandt,Alfred S.43 -	Scharf. Effekten- kammer 1939-1941	Todeserklärung 16.10.1950 - II 48/49 - AG Leer

55)	B r e i t s a m e t e r Martin 17.5.1912 München	H-Scharf. Sanitäter 1937-1938	erschossen Mitte Mai 1945 Raum Prag-Pilsen
56)	B r e i t s c h a f t Ernst 9.9.1910 Nürnberg	Scharf. 1937-1939	gefallen 6.6.1942 bei Kirillowscht- schina
57)	B r e n n e r Karl 6.5.1908 Immenstadt	Scharf. Fälscher- zentrale 1942-1944	gefallen 21.3.1945 Waldfischbach
58)	B ü t t n e r Hermann 6.6.1918 Pillau - nicht zu verwechseln mit Büttner, Hans S.44 -	U-Scharf. 1936-1940	gefallen 14.1.1944 Schitomir
59)	B u r k h a r d t Oskar 20.8.1893 Schmalkalden	O-Scharf. 1941-1945	verstorben 28.4.1958 Hofheim/Ts.
60)	C l a u s s e n Wilhelm 16.12.1915 Hamburg-Altona	O-Scharf. 1939-1942	verstorben nach 1945 Gefängnis Krakau
61)	D a l l i n g e r Max 18.10.1910 München	H-Stuf. 1937-1941	Todeserklärung 10.9.1963 - II 79/63 - AG München
62)	von D e e t z e n Georg Reinhard 13.2.1913 Strueckhausen	H-Scharf. 1938	Todeserklärung 24.10.1953 - II 59/53 - AG Elsfleth

63)	von D e e t z e n Georg Wilhelm 8.6.1914 Jade	U-Scharf. 1937-1942	verunglückt 9.12.1943 Russland
64)	D e h n Karl 29.6.1907 Königsberg/Pr. - Bild 56,57 -	H-Scharf. Blockf. Leiter des Erkennungs- dienstes 1937	verstorben 18.7.1944 Heilbronn
65)	D i n k g r ä f e Johann 27.8.1912 Theener/Krs.Norden	Scharf. 1939-1943	Selbstmord 17.10.1946 Gefängnis Norden
66)	D j u r e n Albrecht 5.9.1914 Emden	O-Scharf. u.a.1941	verschollen
67)	D u x Albert 9.10.1890 Freiburg/B.	Rottenf. nach 1940	verstorben 3.11.1949 Freiburg
68)	E i c k e Theodor 17.10.1892 Hudingen/Elsass	O-Gruppenf. Insp. KL bis 1939	gefallen 26.4.1943 Demjansk/UdSSR
69)	E i s f e l d Walter 11.7.1905 Halle	H-Sturmf. 1938-1939	verstorben 3.4.1940 Dachau
70)	E r n s t b e r g e r Walter 23.8.1913 Pforzheim	O-Sturmf. Arb.Einsatz 1937-1939 1942	Selbstmord Juni/Juli 194 Sagan/UdSSR

71) E u l e r
Peter
2.2.1918

O-Scharf.
pol.Abtlg.
1936-1942

gefallen
29.1.1944
(lt. SS-Unterlagen)

72) F a l k
Heinz
24.12.1916
Witten

Rottenf.
1944

verschollen
seit Januar 1945

- nicht zu verwechseln mit
Falk, Erich S.47 -

73) F i c k e r
Fritz
11.9.1913
Hohndorf/Sa.

O-Scharf.
1938-1942

verstorben
Mai/Juni 1948
Workuta

- nicht zu verwechseln mit
Fickler, Ernst S.47 -

74) F i s c h e r , Prof.Dr.
Werner
30.7.1895
Dortmund

kein SS-Rang
beim Reichs-
arzt-SS
1942

gefallen
April 1945
bei Elstal

- nicht zu verwechseln mit Fischer,Dr.,Karl-Josef S.47
und O-Scharf. Fischer S.79 -

75) F l o r s t e d t
Hermann Artur
18.2.1895
Bitsch/Els.-Lothr.

H-Sturmf.
Schutzhaft-
lagerf.
1940-1942

erschossen
1945
Buchenwald

76) F o r s t e r
Heinrich
14.1.1897
Langenaltheim

H-Sturmf.
Lagerf.
1939-1942

verstorben
25.10.1955
Hanau

77) F r e e s e m a n n
Heinrich
18.10.1914
Voellenerfehn/Krs.Leer

O-Sturmf.
Leiter des
Klinkerwerks
1942-1945

verstorben
Frühjahr 1948
Workuta

78) F r o w e i n , Dr.med.
Ernst
25.8.1916
Iserlohn

H-Sturmf.
Lagerarzt
1941-1942

verstorben
Dezember 1946

Röntgenarzt mit menschlicher Veranlagung

79)	G e h r i n g Wilhelm Gerhard 14.1.1901 Osnabrück - nicht zu verwechseln mit Gehri, Theodor S.48 -	H-Scharf. Schlosserei-werkmstr., Chef d.Effekten-kammer 1936-1939 1941-1942	hingerichtet 24.1.1948 Krakau
80)	G e r l a c h Michael 14.12.1911 Eggensee/Mfr.	H-Sturmf. SS-Zeugamt 1942-1945	vermisst seit März 1945
81)	G l ü c k s Richard 22.4.1889 Odenkirchen	Gruppenf. Insp. KL 1939-1945	Selbstmord 10.5.1945 Flensburg-Mürw
82)	G r a b o w Kurt 14.9.1906 Graudenz	O-Sturmf. 1937-1938	gefallen 2.7.1941
83)	G r a e t s c h u s Siegfried 9.6.1916 Tilsit	O-Scharf. 1936-1941	verstorben 14.10.1943 Sobibor
84)	G r ü n e w a l d Adam 20.10.1902 Frickenhausen	Sturmbannf. Lagerf. 1942-1943	gefallen 1945 Ungarn
85)	G ü s s o w , Dr. Hans-Joachim 19.5.1889 Seehausen/Altm.	Sturmbannf. Leiter d.zahn-ärztl.Abtlg. 1940-1945 (?)	verstorben 28.10.1946 Internierungs-lager Neuengamme
86)	H a a s Adolf 14.11.1893 Siegen/Westf.	H-Sturmf. 1940-1941	Todeserklärun - II 1/50 - AG Hachenbur

87)	H a t t l e r , Dr. Josef 26.2.1912 Thalhausen	O-Sturmf. 1.Lagerarzt 1941- ?	gefallen 8.1.1944 Russland
88)	H a u s s i g Franz 29.12.1901 Böhm.-Leipa	Rottenf. DAW 1942-1945	verstorben 1955 Griesheim/ Kr.Darmstadt
89)	H e e r i n g Friedrich Gottfried 23.6.1913 Düsseldorf-Benrath	H-Scharf. 1938-1943	vermisst seit Anfang 1944
90)	H e i d r i c h Hermann 23.3.1886 Oberstein	O-Sturmbannf. Lagerf.Heinkel u.Falkenhagen 1940-1941 1943-1945	verstorben 16.9.1946 Internierungslager Neumünster
91)	H e l w i g Hans 25.9.1881 Hemsbach	Oberf. Kommandant 1937-1938	verstorben 24.8.1952 Hemsbach
92)	H e r r m a n n Valentin 9.2.1906 Sucho-Dernietz	Rottenf. Werkmstr. 1942-1943	verstorben 8.12.1949 Hildesheim
93)	H e r t e l Willi 17.4.1917 Berlin	U-Scharf. 1936_1938	vermisst seit 14.1.1943 im gr.Donbogen/ Passekowo
94)	H i n k e l m a n n Eduard 26.5.1903 Lemberg	H-Scharf. 1943-1945	vermisst seit April 1945 (in Erfurt ver- haftet)

95)	H ö s s Rudolf 25.11.1900 Baden-Baden	H-Sturmf. Schutzhaft- lagerf. 1938-1941	hingerichtet 16.4.1947 Auschwitz
96)	H o h m a n n Max 21.10.1910 Berlin	H-Scharf. 1941	verstorben 26.11.1941 KL Sachsenhausen
97)	H o r s t Karl 20.8.1903 Neumünster/Holst.	U-Scharf. 1943-1945	verhaftet Juni 1946 seither ver- schollen
98)	H o r s t m a n n , Dr. Rudolf 12.10.1913 Berlin-Steglitz	O-Sturmf. Lagerarzt ca. 1943	verstorben 9.5.1945 Süderhastedt
99)	H o u t j e s Hermann 29.12.1914 Idafehn/Krs.Oldenburg	O-Scharf. Kantinenchef 1938-1939	verstorben 26.7.1960 Oldenburg
100)	H ü l s m a n n Johann 30.1.1913 Edewecht i.O. - nicht zu verwechseln mit Hüls S.51 -	O-Scharf. 1938-1943	vermisst seit 1944 Russland
101)	H u j e r Albert 20.11.1915 Görkau/Krs.Komotau	O-Scharf. Blockf. 1941-1942	verschollen seit 1945
102)	J ä c k e l Hugo 19.10.1904 Sumatra/Ost-Sternberg	Rottenf. 1941	verstorben 18.7.1945 Kadijewka

103) J a n s e n
Eduard
2.3.1909
Lengerich

Scharf.
1937-1939

verstorben
1957
Ihren Krs.Leer

104) J a n ß e n
Karl
12.11.1919
Rheydt

SS-Mann
1936

gefallen
30.7.1943
bei Dimitrowka

- nicht zu verwechseln mit Jansen,Johann S.51, Janssen,Gerold S.52 und Janzen,August S.52 -

105) J a r o l i n
Josef
6.3.1904
Rehpoint

H-Scharf.
1936-1938

hingerichtet
28.5.1946
Landsberg

106) J o a c h i m
Carl
8.6.1907
Schramberg

U-Scharf.
Unterkunfts-
kammer
1942-1945

vermisst
seit 1945

107) J o a c h i m s m e y e r
Wilhelm
1.4.1907
Essen

O-Sturmf.
Lagerf.
1938-1940

vermisst
seit März 1945

108) J o b s t , Dr.
Willi Johann
27.10.1912
Eger

Lagerarzt
1942-1945

hingerichtet
28.5.1947
Landsberg

109) J u n g , Dr.
Julius

O-Sturmf.
Lagerarzt
1941-1942

gefallen
2.10.1944
(lt. SS-Unterlagen)

110) J u n g
Willi
2.4.1919
Düsseldorf

U-Scharf.
1936-1938

gefallen
29.8.1943
Rublewka/UdSSR

- nicht zu verwechseln mit Jung,Harry S.53 -

118) K l u g e
Walter
20.9.1921
Flensburg
Scharf.
Sanitäter
1938-1940
gefallen
25.7.1941
(lt. SS-Unterlagen)

- nicht zu verwechseln mit Dr.Klug S.54 -

119) K n i t t l e r
Martin
10.7.1916
Fürst/Gem.Pietling
Sachs
O-Scharf.
Rapportf.
1936-1944
Selbstmord
13.7.1958
Gefängnis Bonn

- Bild 492 - zweiter von links -
- Bild 493 - Mitte -

120) K o c h
Karl Otto
2.8.1897
Darmstadt
Sachs
O-Sturmbannf.
Kommandant
1936-1937
erschossen
1945
Buchenwald

121) K ö h l e r
Karl
10.5.1912
Hof/Obfr.
Scharf.
Blockf.
nach 1941
verstorben
8.9.1958
Bochum

122) K ö h l i n g e r
Heinrich
4.1.1912
Allendorf/Krs.Wetzlar
U-Sturmf.
Baubüro
nach 1939
verstorben
31.12.1946
Tkwibuli/UdSSR

123) K ö r b e r , Dr.
Georg
16.2.1908
Bamberg
H-Sturmf.
Standortarzt
1936-1938
verstorben
1.12.1956
Straubing

124) K ö r n e r
Michael
20.3.1914
Fürstenforst/Bay.
O-Sturmf.
Lagerf.
1939-1945
verstorben
15.2.1948
Workuta

125) K o l b
August
15.8.1893
Rössleinsdorf/Lkrs.
Neustadt/Aisch
Sachs
H-Sturmf.
Schutzhaft-
lagerf.
1943-1945
verstorben
2.10.1962
Nürnberg

früher als Schreiner tätig, geistig minderwertig

126) K r a m e r
Josef
10.11.1906
München
- nicht zu verwechseln mit Kramer,Michael S.54 und Krüner,Werner S.16 -

U-Sturmf.
Adjutant
Leiter d.
Poststelle
1937-1938

hingerichtet
13.12.1945
Hameln

127) K r a u s
Franz Xaver
27.9.1903
München
- nicht zu verwechseln mit Kraus,Adalbert S.54 -

H-Sturmf.
Verwaltungschef
1936-1939

hingerichtet
24.1.1948
Krakow-Montelupich

128) K r i e b e r
Ignaz
2.3.1918
Rattendorf (Kärnten)

Scharf.
1939-1945

gefallen
Januar 1945
bei Laibach

129) K r i e g e r , Dr.
Richard Philipp
30.10.1876
Kitzingen

Lagerarzt
1940-1941

verstorben
12.2.1960
Wiesloch

130) K r ü g e r
Hans
8.7.1922
Berlin

SS-Strm.
1943

verstorben
29.1.1959
Berlin

131) K r ü g e r
Paul
6.11.1904
Bublitz
- nicht zu verwechseln mit Krüger,Bernhard und Wilhelm S.55 -

U-Scharf.
1939-1940

Selbstmord
9.8.1944
Mostar/Kroatien

132) K r u s c h k e
Otto
3.1.1884
Landsberg a.W.

SS-Schütze
1944-1945

verstorben
28.12.1961
Berlin

133) K u h n
Theodor
19.4.1893
Lohr
- nicht zu verwechseln mit O-Scharf. Kuhn S.79 -

Wachmann
1939

verstorben
28.6.1954
Schweinfurt

4)	L a n d s t o r f e r Lorenz 8.10.1914 Bruckmühl/Obb.	H-Scharf. Chef d.Unter- kunftskammer 1942	hingerichtet 1948 Polen
135)	L a u e r Hubert 10.1.1897 Simmern	Sturmbannf. Verwaltungsf. 1940-1945	verstorben 4.10.1959 Bad Tölz
136)	L a u l e , Dr. Rudolf 20.2.1894 Bremersbach/Krs.Baden	O-Sturmf. Lagerarzt 1939-1940	verstorben 14.3.1956 Gelsenkirchen-Buer
137)	L i t s c h e l , Dr. Gustav 5.2.1903 Wien	H-Sturmf. 1.Lagerarzt 1938	verstorben Oktober 1945 Tscheliabinsk
138)	L ö w Reinhold 30.5.1913 Kubach/Krs.Oberlahn	U-Sturmf. Adj.d.III/2.SS- T.Standarte "Brandenburg" ca. 1939	gefallen 28.11.1941 Kirellowchtschiner/ UdSSR
139)	L o r i t z Hans 21.12.1895 Augsburg	Oberf. Kommandant 1940-1942	Selbstmord 31.1.1946 Internierungslager Neumünster
140)	L u d w i g Felix 6.12.1901 Frankfurt/M. - nicht zu verwechseln mit Ludewig S.57 -	O-Scharf. Blockf. nach 1942	verstorben 18.6.1959 Frankfurt/M.
141)	M a r k a r t Eduard 25.3.1921 Stertzing/Südtirol - nicht zu verwechseln mit Markhof S.75 -	Sturmm. Blockf. 1941-1944	hingerichtet 26.8.1947 Sandweier

142)	M a r t i n Franz 14.6.1886 Saaz/Krs.Saaz	Rottenf. 1941-1942	Todeserklärung 6.2.1961 - UR II 4/61 - AG Günzburg
	- nicht zu verwechseln mit Martin,Franz S.76 und Martin,Johannes S.58 -		
143)	M a u r e r Gerhard 9.12.1907 Halle/S.	Standartenf. IKL Arbeitseins. Amtsgruppenchef D II im WVHA 1942-1945	hingerichtet 2.4.1953 Krakau
144)	M i c h l Hermann 23.4.1912 Passau	U-Sturmf. Amtskassenleiter 1939-1941	gefallen 21.7.1944 Klementowicze/ Lublin
145)	M i c k e l e i t Hans 19.3.1898 Werdohl/Westf.	Sturmbannf. Schutzhaft- lagerf. 1937-1939	verstorben 1.3.1962 Leverkusen
	- nicht zu verwechseln mit Nikolai S.60 -		
146)	M ö l l e r Detlef 26.12.1910 Kaltenkirchen	SS-Mann Betriebsleiter in Schreinerei ca. 1941	verstorben 23.11.1962 Kiel
147)	M ö l l e r Kurt 11.1.1918 Obernkirchen/Hann. gen."Knochenbrecher"	O-Scharf. Blockf. nach 1941	hingerichtet 6.10.1948 Polen
148)	M o l l Wilhelm 4.3.1915 Hohenschönberg	Scharf. Gärtnerei 1936-1941 1945	hingerichtet 28.5.1946 Landsberg

9)	M ü l l e r Paul 31.1.1896 Kiel	U-Sturmf. 1939-1940	Todeserklärung 12.8.1953 - II 17/53 - AG Hohenlimburg
150)	N e h r i g Erwin 25.7.1914 Berlin-Lichterfelde	O-Scharf. 1939-1940	Todeserklärung 10.5.1950 - 3 II 429/49 - AG Torgau
151)	N e m e t h Stefan 24.8.1913 Wien	O-Scharf. 1936-1937	Todeserklärung 25.10.1960 AG Braunschwei;
152)	N e u b a u e r Georg 28.10.1892 Hirschfeld	U-Scharf. SS-Zeugamt nach 1940	verstorben 10.1.1950 Hirschfeld
153)	N i e m a n n Ernst 2.2.1909 Mertensdorf	U-Scharf. 1945	verschollen seit 1945
154)	O r e n d i , Dr. Benno 29.3.1918 Hermannstadt	Lagerarzt ca. 1942	hingerichtet 17.9.1948 Hameln
155)	P a l i t z s c h Gerhard Arno Max 17.6.1913 Großopitz b/Tharandt	O-Scharf. Arbeitsdienstf. 1937-1941	gefallen 7.12.1944 Ungarn
156)	P e t e r s e n Heinrich 31.3.1904 Sonderburg	Sturmbannf. Führer d.V.SS- TV "Brandenburg" 1937-1941	Selbstmord 9.5.1945 Melnik/CSSR

157)	P o l r i Friedrich 18.9.1910 Sandhausen/ Krs.Heidelberg	H-Sturmf. Führer d.Wach- mannschaft 1947	vermisst seit April 1945
158)	P f i t z n e r , Dr. Walter 23.4.1910 Rotterdam	O-Sturmf. Lagerarzt 1936-1937	Selbstmord 14.6.1946 Rotterdam
159)	P f l a u m Georg 25.1.1890 Hersbruck	Sturmscharf. nach 1941	verstorben 30.3.1946 Lagerlazarett Sandbostel
160)	P ö h l m a n n Christian 11.2.1912 Hohenberg/Eger	O-Scharf. Chef d.Proviant- raumes 1940-1942	gefallen Mai 1945 Gemarkung Wiesenberge
161)	P o h l Oswald 30.6.1892 Duisburg	O-Gruppenf. Chef d.WVHA 1939-1945	hingerichtet 8.6.1951 Nürnberg
162)	P r a m a n n Willi 1.6.1915 Neustadt/Neckl.	H-Scharf. pol.Abtlg. 1938-1944	gefallen 4.4.1945 Ungarn
163)	P r e n g e m a n n Erich 16.8.1911 Stettin	Rottenf. Blockf. 1941-1942	verstorben nach 1945 Russland
164)	R e i c h Otto 5.12.1891 Waldhausen/Ostpr.	Standartenf. F.d.Wachtruppen "Ostfriesland" u. "Brandenburg" 1936-1938	verstorben 20.9.1955 Düsseldorf- Oberkassel

165) R e i c h h e r z e r
Emil
1.5.1911
München

O-Sturmf.
Adjutant
1940

gefallen
23.11.1943
(lt. SS-Unterlagen)

166) R e t t
Wilhelm
18.7.1920
Kaiserslautern
- nicht zu verwechseln mit Ress S.76 -

U-Scharf.
Blockf.
1941-1943

gefallen
4.1.1944
(lt. SS-Unterlagen)

167) R i e d e r
Emil
7.11.1899
Adensen/Krs.Springe

Scharf.
i.Baubüro
1941-1945

verstorben
5.7.1962
Wasseralfingen

168) R i k o w s k i
Carl August
18.11.1897
Manchengut/
Krs.Osterode/Ostpr.

Krim.-OSekr.
Vorgänger Brandts
sh. S.14 I,7 als
Leiter einer
Gestapokomm.
1944

verstorben
Februar 1947
Internierungslager
Sachsenhausen

169) R o s e
Paul
28.11.1902
Ückermünde

U-Scharf.
Arbeitseinsatz
1942-1945

verstorben
11.4.1955
Russland

170) R ü c k e r t
Erwin
17.2.1913
Westhausen/Hildburg-
hausen

Rottenf.
Kfz-Depot bis
ca. 1945

vermisst
seit 1945

171) R ü g h e i m e r
Wilhelm Heinrich
29.5.1884
Schweikershausen

Sturmscharf.
ca. 1942

verstorben
15.10.1961
Hamburg

172)	S a a t h o f f Menne 12.5.1914 Ackelsberg/Aurich	O-Scharf. Blockf. 1939-1943	verstorben Februar 1947 Workuta
173)	S a c h s Erich 19.6.1894 Rebesgrün/Vgtl.	U-Scharf. 1943-1944	verschollen seit 1945
174)	S a c k s Karl 14.12.1896 Berlin	U-Sturmf. 1943	verstorben 8.10.1948 Internierungs- lager Sachsen- hausen
175)	S a u e r Albert 17.8.1898 Misdroy	Sturmbannf. 2.Lagerf. 1937-1938 1942-1943	gefallen 3.5.1945 Falkensee/Krs. Osthavelland
176)	S c h ä f e r Johann 20.8.1913 Teripatlan/Ung.	SS-Mann Verwaltung - 1945	Todeserklärung 23.6.1959 - 72 II 1448/58 - AG Berlin-Schöne- berg
177)	S c h e l l e r Wilhelm 23.9.1889 Langlingen/ Krs.Celle	O-Scharf. Blockf. 1941-1944	hingerichtet 20.12.1944 KL Sachsenhausen
178)	S c h i g a Erwin 8.9.1909 Troppau/Sud.	U-Scharf. 1940-1941	verstorben 31.12.1941 Berlin-Lichter- felde

179) S c h m i d t
Bernhard
18.4.1890
Pegnitz/Ofr.
Standartenf.
1937-1938
verstorben
6.9.1960
Bayer.Eisenstein

- nicht zu verwechseln mit Schmidt,Franz und Hans S.65 und Schmidt S.81 -

180) S c h n e p p e r
Werner
5.3.1917
Haan b/Mettmann
O-Scharf.
pol.Abtlg.
1936-1942
verstorben
1.6.1944
Kamionka

181) S c h u l z
Arnold
2.6.1904
W.-Vohwinkel
U-Scharf.
Schreiber
1941-1945
verstorben
30.12.1952
W.-Elberfeld

- nicht zu verwechseln mit Schulz,Karl-Heinz und Schulze,Willy S.66 sowie mit Dr.Schulz u.Schulze,Alb.S.81 -

182) S c h w a r z
Heinrich
14.6.1906
München
O-Sturmf.
WVHA, Amt D II
Oranienburg
Amt Haushalt
und Bauten
1941
hingerichtet
20.3.1947
Sandweier

- nicht zu verwechseln mit Dr.Schwarz,Hugo S.67 sowie Schwarz S.81 -

183) S c h w a r z h u b e r
Johann
29.8.1904
Tutzing/Obb.
H-Scharf.
Klinkerwerk
1938-1942
hingerichtet
3.5.1947
Hameln

Sehr intelligent in Sachsenhausen anständig.
In Auschwitz zum Massenmörder geworden.

184) S e i d l e r
Fritz
18.7.1907
Werdau/Sa.
O-Sturmf.
1938-1940
gefallen
6.5.1945
Österreich

- nicht zu verwechseln mit Zeitler S.82 -

185) S o n n t a g , Dr.
Walter
13.5.1907
Metz
O-Sturmf.
Lagerarzt
1939-1940
hingerichtet
17.9.1948
Hameln

186) S u h r e n
Fritz
10.6.1908
Varel
H-Sturmf.
Schutzhaft-
lagerf.
1941-1942
hingerichtet
12.6.1950
Sandweier

Ordnete an, die Sührenallee, darunter [illegible] zu verstehen, einen Heldenschnitt durch die Mitte der Frisur.

Seite 38 und 39 fehlt

202)	W o l k e r , Dr. Waldemar 19.5.1908 Würzburg	Sturmbannf. Lagerarzt nach 1941	hingerichtet 28.5.1947 Landsberg
203)	W ü n n i n g Karl-Heinz 15.4.1920 Neumünster	O-Scharf. Strafkomp. 1941	verschollen seit 1945 Todeserklärung AG Münster
204)	W u n d e r l i c h Otto 12.4.1918 Selb/Ofr.	O-Scharf. 1942	gefallen 29.10.1944 (lt. SS-Unterlagen)
205)	Z o z m a n n Richard 14.9.1912 Schwachwalde/ Krs.Ostrowo	Rottenf. nach 1942	verschollen seit 1945

- nicht zu verwechseln mit Zotzmann,Karl S.72 -

206)	H a i n z Karl 24.5.1909 Otterfing	Scharf. 1938-1942	verstorben 14.5.1945
207)	J o r d a n Willi 25.9.1911 Delmenhorst	Rottenf. 1938	gefallen 18.4.1945 Chernsdorf bei Berlin
208)	K l e b e r Fritz 6.9.1919 Celle	U-Scharf. Verwaltung 1940-1945	verstorben 10.8.1947 Celle

III

L i s t e

der SS-Bewacher, die ermittelt sind und über deren Tätigkeit im KZ Sachsenhausen um Auskunft gebeten wird

---

209)	A i g n e r Franz 30.11.1918 Behamberg/Kr.Amstetten (Niederdonau) Ermittlungsverfahren: 1 St 999/61 Staatsanwaltschaft Steyr	U-/O-Sturmf. SS-Zeugamt stellv.Ltr.d. Versuchswerk- stätte Oranien- burg 1942 1944-1945	Bildbeilage: 1, 2, 3
210)	A n d r e s e n Otto 3.10.1890 Hüxmark/Krs.Eckern- förde gen. "Onkel Otto"	H-Sturmf. 2.Schutzhaft- lagerf. ca. 1940	4
211)	A r n o l d Alois 21.1.1922 Krasna/Rum. - nicht zu verwechseln mit Arnold,Arno S.73 -	Rottenf. Wachmann 1941-1945	5, 6
212)	B a e h r Paul 19.7.1904 Germersdorf/Krs.Guben Ermittlungsverfahren: 2 Js 285/62 Staatsanwaltschaft Aurich	U-/O-Sturmf. Leiter d.Lager- werkstätten SS-Zeugamt 1936-1943	7, 8
213)	B a r m b o l d Heinrich 11.7.1910 Bremen	H-Scharf. Blockf. Postzensur 1937-ca.1941	12, 13, 14
214)	B a r s c h Max 3.12.1909 Borkow/Krs.Landsberg/ Warthe	U-Scharf. u.a.Lichter- felde 1940-1945	15

215) B a r t e n s c h l a g e r
Georg
30.7.1912
Lindau/B.

U-Sturmf.
Verwaltung
1937-1940

Bildbeilage:
16, 17, 18

216) B a u m a n n
Josef
21.7.1908
Haibach/Kr.Aschaffenburg

U-/H-Scharf.
SS-Neubau-
leitung
1936-1940

19, 20, 21

217) B e c k
Johann
22.7.1888
Nürnberg

O-/H-Sturmf.
Res.-F.i.SS-TV
1940 u. 1944

22

- nicht zu verwechseln mit Beck,Fritz S.20 -

218) B e e r b a u m
Heinz
22.10.1914
Berlin
gen. "Windhund"

U-Scharf.
Blockf.
Isolierung
1936-1939

23, 24, 25

B. wurde am 16.5.1939 als Homosexueller aus der SS ausgestossen und kam nach Verbüssung einer Zuchthausstrafe am 16.2.1944 als Häftling nach Sachsenhausen zurück.

- nicht zu verwechseln mit Bärwald,Helmut S.73 -

219) B e i t l
Johann
27.11.1920
Neusiedl am See

U-Scharf.
Blockf.
1942

26, 27

Ermittlungsverfahren:
5 Ur 93/62
Landgericht Eisenstadt

- nicht zu verwechseln mit Leitl S.56 -

220) B e r l e m a n n
Otto
16.3.1914
Recke/Kr.Tecklenburg

Scharf.
Sanitäter
1937-1939

28, 29

221)	B e s t l e Karl 10.8.1905 München	Sturmbannf. Fachführer Werkleiter DAW 1941-1945	Bildbeilage: 33, 34
222)	B o h n Karl 25.12.1909 Marxenhof/Kr.Welzheim	U-/H-Scharf. Neubauleitung 1937-1943	35, 36, 37
223)	B o u c s e i n Johann 27.2.1913 Sehlen/Frankenberg	O-Scharf. Werkmeister Heizung/Wäscherei 1938-1945	38, 39, 40
224)	B r a n d t Alfred 27.10.1892 Berlin - nicht zu verwechseln mit Brandt,Erwin S.14 und Brandt,Joh.S.20 -	U-Sturmf. Verwaltung 1938 1940-1941	41
225)	B r e h m Walter 3.6.1915 Mannheim	U-Sturmf. Verpflegung 1939	42, 43, 44
226)	B r e n n s c h e i d t , Dr., Ernst 18.7.1917 Sensburg/Ostpr.	Zivilist Leiter d.Schuh- prüfstelle ca.1942-1945	-
227)	B r i n k Reinhold 2.3.1917 Kempten	O-Scharf. Fahrer 1937-1941	45
228)	B r ü g g e m a n n Rudolf 28.10.1909 Engter/Kr.Bersen- brück - nicht zu verwechseln mit Brüggemann,Wilhelm S.73 -	O-Scharf. Verwaltung Komm.-Küche 1936-1938	46, 47, 48

			Bildbeilage:
229)	B r u s c h Wilhelm 4.7.1892 Eger	O-Scharf. Wachmann nach 1941	49
230)	B ü t t n e r Hans 31.3.1909 Weissenbrunn - nicht zu verwechseln mit Büttner, Hermann S.21 -	O-Sturmf. WVHA/Leiter d. Werkes Sachsenhausen	-
231)	B u s s e Willi 13.11.1906 Vossberg	U-Scharf. Blockf. Klinkerwerk(?) nach 1941	50
	An Kriegsgefangenenerschiessungen beteiligt.		
232)	C a e s a r , Dr.sc.nat. Joachim 30.5.1901 Boppard	O-Sturmf. WVHA/Beauftragter f.landw. Sonderaufgaben 1942	51, 52, 53
233)	D a n n e l Helmut 30.5.1910 Jüterbog	U-/O-Sturmf. Leiter der pol.Abtlg. 1938-1942	54
234)	D e g e l Hans 8.9.1894 Feuerbach	Scharf. Wachmann 1939-1940	55
235)	D e l i t z , Dr. Hellmut 18.3.1909 Hoheneiche	O-Sturmf. Lagerarzt 1943	58, 59
	Ich habe mich für diesen Arzt für die Freilassung eingesetzt. Delitz war ein guter Internist und hat [illegible] viele Häftlinge geholfen		
236)	D i e r k s Friedrich 14.8.1912 Schleeßel	O-Scharf. Rechnungsf. 1936-1939	60, 61, 62

237)	D o h m e n , Dr. Arnold 2.8.1906 Buchholz/Krs.Düsseldorf	Stabsarzt Heeres-Sanitäts-Insp. ca. 1943	Bildbeilage: -
238)	D o n n e r Hans 16.12.1907 Treptow/Toll	U-Scharf. Wachmann 1940-1941	63, 64
239)	D r e x l Kaspar 31.12.1899 Wildenroth Ermittlungsverfahren: 14b Js 41/58 Staatsanwaltschaft München II	H-Scharf. Blockf. Zellenbau Kdo."Dienstwohnung Eicke" später Arb.-Kdo.Klinkerw. 1936-1945 *wie unter 231 aufgeführt*	65, 66
240)	D ü v e l m e y e r Wilhelm 10.6.1905 Welplage	U-/H-Scharf. Rapportf. in Falkensee Pumpenhaus 1936-1945	67, 68
241)	D u s e n s c h ö n Willi 1.3.1909 Hamburg	H-Sturmf. Komp.-u.Btl.F. i.TV"Ostfriesld." u."Brandenburg" 1937-1939	69, 70, 71
242)	E c k h a r d t Günther 16.7.1904 Breslau	U-Scharf. Kdtr.-Schreibstube 1940-1945	72, 73
243)	E i l e r s Franz 27.2.1911 Ohmstede/Oldbg.)	U-Scharf. Verwaltung Klinkerwerk 1944-1945	74

244) E i l e r s
Willi
30.9.1911
Arholzen/
Krs.Holzminden

O-Scharf.
pol.Abtlg.
1940-1942
anschl.WVHA

Bildbeilage:
489, 490, 491

245) E l l e r t
Max
22.6.1895
Pretzsch/Elbe

Sturmscharf.
Wachmann
1941-1945

75

246) E n d e r s
Willy
6.4.1893
Frankfurt/M.

U-Scharf.
Sanitäter
1939-1940

76

247) E n g e l s c h a l l
Josef
10.2.1908
Aich b/Fürsten-
feldbruck (Obb.)

H-Scharf.
Ltr.d.Elektro-
werkstatt u.d.
Lagerfeuerwehr
1941-1945

77

248) E r b i s
Fritz
11.6.1921
Stuttgart

Stand.-Junker
Wachmann
1944

488

249) E r d m a n n
Kurt
15.1.1903
Frankfurt/Oder

H-Scharf.
Leiter der
pol.Abtlg.
1942-1945

78

Ermittlungsverfahren:
16 Js 251/58
Staatsanwaltschaft Stade
Kar für Gefängnisse bestimmt

250) E s k e r
Franz
20.5.1895
Bannemin/Krs.Usedom/
Wollin

Sturmscharf.
Wachmann
nach 1940

79

251) E t t l i n g e r
Franz Xaver
31.7.1912
Lauterbach b/Dachau

H-Scharf.
Zellenbau
1937-1943

Bildbeilage:
80, 81

Ermittlungsverfahren:
2 Js 289/62
Staatsanwaltschaft Aurich

252) F a b i s c h
Hans
8.1.1907
Brieg/Schles.

O-Scharf.
Krankenbau
1943-1945

82, 83

gut aufgeführt.

253) F a l k
Erich
28.11.1925
Köln
- nicht zu verwechseln mit Falk,Heinz S.23

Rottenf.
Funker i.Nachr.-Zeugamt Oranienburg
ca. 1944

84

254) F i c k l e r
Ernst
28.6.1903
Wiesbaden-Biebrich

H-Scharf.
Hauptzeugamt Oranienburg
1942-1945

85

- nicht zu verwechseln mit Ficker,Fritz S.23 -

255) F i s c h e r , Dr.med. et jur., Karl Josef
14.3.1904
Graz

H-Sturmf.
Chirurg
1942

86, 87

- nicht zu verwechseln mit Prof.Dr.Werner Fischer S.23 und O-Scharf.Fischer S.79 -

Kenntnisse + Fähigkeiten

256) F l i e g e r b a u e r
Hans
28.11.1913
Röhrenbach b/Passau

O-Scharf.
Blockf.
Kraftfahrer b.d.Kdtr.
1939-1943

88, 89, 90

Ermittlungsverfahren:
2 Js 1188/62
Staatsanwaltschaft Aurich

257) F r a h m
Erich
8.3.1908
Güstrow

U-Scharf.
Tischlerei
1940
1941-1945

Bildbeilage:
91, 92, 93

258) G ä c k l e
Johann
16.8.1915
Alt-Posttal (Rum.)

Rottenf.
Wachmann
1941-1944

94, 95

259) G a m s
Mathias
24.2.1924
Brig.Sv.Ivan/Jug.

Sturmm.
Wachmann
1942-1945

-

260) G e f e
Georg
6.12.1889
Grimma/Sa.

Sturmscharf.
Schreiber
pol.Abtlg.
Lagerverwaltung
1941-1945

-

261) G e h r i
Theodor
7.5.1907
Freiburg i.Br.

U-Scharf.
Verwaltung
1940- 1941

-

- nicht zu verwechseln mit Gehring,Wilh.S.24 -

262) G i r r e s c h
Georg
23.11.1916
Marienburg/Rum.

U-Sturmf.
Nachr.-Zeugamt
Oranienburg
ca.1941-1944

96, 97, 98

263) G o r s k i
Karl
1.10.1918
Jakobeny/Rum.

Rottenf.
Hundestaffel
Oranienburg
ca.1944-1945

-

264)	G o t t s c h a l k Hans 8.3.1894 Berlin	O-Scharf. Wachmann Musikzug 1939-1944	Bildbeilage: 99
265)	G r i m m Philipp 1.4.1909 Zwiesel (Bayr.Wald)	U-/O-Sturmf. Insp. KL Arbeitsein- satzf. 1941, 1943	100
266)	G r o t e Eugen 7.1.1903 Hamburg	Rottenf. Schreiber 1940-1942	101
267)	G ü n t h e r Wilhelm . 24.8.1912 Rudolstadt/Thür.	Rottenf. Wachmann 1941-1943	102, 103, 104
	- nicht zu verwechseln mit Dr.Günther S.79 -		
268)	H a c k m a n n Hermann 11.11.1913 Osnabrück	Scharf./H-Sturmf. Blockf. Rapportf. Zellenbau Insp. KL 1936-1937 1941	105, 106, 107
269)	H a m p p Peter 7.11.1913 Walldorf/Krs. Heidelberg	U-/O-Scharf. Schreiber 1936-1942	108, 109, 110
270)	H a r t w i g Walter 29.4.1907 Strasburg/Westpr.	Rottenf. Koch 1941-1942	111, 112, 113

271)	H a s s e b r o e k Johannes 11.7.1910 Halle/S.	U-Sturmf./ Sturmbannf. Zugf.u.Lagerf. Heinkel 1936 1942-1943	Bildbeilage: 114, 115
272)	H e c h t Karl 9.10.1909 Leese/Krs.Nienburg	U-/O-Scharf. Blockf. Poststelle 1936-1941	116, 117, 118
273)	H e i m , Dr. Aribert 28.6.1914 Radgersburg/Steierm.	O-Sturmf. Lagerarzt 1940	119
274)	H e l l m a n n Wilhelm 28.4.1907 Venne/Krs.Wittlage	U-/H-Scharf. Koch 1936-1942	120, 121, 122
275)	H e n d e l Heinz 22.8.1915 Meerane/Sa.	Scharf. Wachmann 1937-1940	123, 124, 125
276)	H i l d e b r a n d t Friedrich 6.2.1897 Erfurt	H-Sturmf./ O-Sturmbannf. Kraftf.-Komp. "Germania" Kfz.Insp. 1936-1937 1938-1942	126, 127, 128
277)	H i l l e r Alexander 12.9.1913 Debniaki/Polen	Rottenf. Wachmann 1941-1944	-
278)	H i r s c h m a n n Johann 25.5.1900 Nürnberg	SS-Schütze Wachmann 1941	129

279) H o f
Xaver
25.7.1920
Degerndorf/Krs.
Wolfratshausen

Rottenf.
Wachmann
1937-1939

Bildbeilage:
130, 131, 132

280) H o f f m a n n
Richard
26.2.1913
Bechtheim/Worms

Ermittlungsverfahren:
2 Js 291/62
Staatsanwaltschaft Aurich

U-/O-Scharf.
Blockf.i.d.
Isolierung
Kommandof.im
Klinkerwerk
1937-ca.1942

133, 134, 135

Massenmörder gegenstand des ... Prozesses.

281) H o f m a n n
Karl
19.8.1890
Weidhausen b/Coburg

U-Scharf.
Wachmann
nach 1940

136

282) H o l z m a n n
Georg
7.5.1887
Diespeck/Krs.
Neustadt/Aisch

U-/H-Sturmf.
Verwaltung
1939-1945

137, 138

283) H u b e r
Alois
6.8.1897
Landshut

Rottenf.
Wachmann
1945

139

284) H ü l s
Lukas
16.4.1913
Uelsen

U-Scharf.
Blockf.
1936-1937

140

- nicht zu verwechseln mit Hülsmann S.26 -

285) H ü t t i g
Hans
5.4.1894
Dresden

H-Sturmf.
1.Schutzhaft-
lagerf.
1940-1941

141, 142, 143

- nicht zu verwechseln mit Lüttich,Bernh.S.57 -

286) J a n s e n
Johann
15.9.1913
Golbach/Bez.Kall
(Eifel)

O-Scharf.
Blockf.
ca.1944-1945

144, 145

287) J a n s s e n
Gerold
6.7.1913
Eversten i.O.

Rottenf.
Wachmann
1936-1938

Bildbeilage:
146, 147, 148, 149

288) J a n z e n
August
25.10.1907
Danzig
gen. "Blaubacke"

Rttf./U-Scharf.
Krematorium
Haupttor
1942-1945

150

Ermittlungsverfahren:
15 Js 105/62
Staatsanwaltschaft
Stuttgart

- nicht zu verwechseln mit Jansen, Eduard u. Janßen, Karl S.27 -

289) J e n d r e k
Paul
29.5.1908
Königshütte

U-Scharf.
Blockf.
u.a. Lieberose
1940-1945

-

290) J e n t z s c h
Heinz
8.6.1917
Zittau

Rttf./U-Scharf.
Rechnungsf.
1938-1939

151, 152, 153

291) J e s s e n
Alexander
16.6.1888
Hamburg

U-/O-Scharf.
Geldfälscher-
werkstatt
1942-1944

449, 450, 451

292) J o h a n n s e n , Dr.
Helmut
28.1.1908
Neumünster

H-Sturmf./
O-Sturmbannf.
Zahnarzt
1938
nach 1940

154, 155

293) J u d e
Paul
9.1.1913
Zeckritz/Sa.

Rttf./O-Scharf.
Schreiber in
pol.Abtlg. u.
Standesamt
Oranienburg II
1938-1945

156, 157, 158

J. war in dem Verfahren 5 Js 158/50 StA Bielefeld vom Gericht ausser Verfolgung gesetzt worden; neuerliche Ermittlungen erscheinen aber geboten.

294) J u n g
Harry
10.3.1911
Dresden

Scharf./
H.-Scharf.
Verwaltung
nach 1938

Bildbeilage:
159, 160

- nicht zu verwechseln mit Willy und Dr.Julius Jung S.27 -

295) J u n g j o h a n n
Wilhelm
28.11.1901
Rendsburg/Holst.

Rottenf.
Wachmann
1939-1940

161

296) K ä m p f
Jakob
15.8.1919
Berak

SS-Schütze
Wachmann
1942-1944

455

297) K a l t o f e n
Hansheinrich
25.4.1909
Riesa/Elbe

H-Sturmf.
F.i.TV "Brandenburg"
1938-1941

162, 163, 164

298) K a u f f e l d t
Hans
25.6.1912
Ober-Wekelsdorf/
Oberlausitz

Scharf.
Kdtr.-Schreibstube
1938-1943

165, 166, 167

Ermittlungsverfahren:
2 Js 132/62
Staatsanwaltschaft
Aurich

- nicht zu verwechseln mit Kaufer S.28 -

299) K e l b
Adolf
21.3.1911
Großenheidorn

U-/O-Scharf.
Küchenchef
Häftl.-Küche
1940-1945

168, 169

300) K l e i n
Alfred
2.10.1912
Memmingen

H-Scharf.
Schreiber
Leiter des Krematoriums
Standesbeamter
1938-1945

170, 171

Ermittlungsverfahren:
3 P (K) Js 71/62
Staatsanwaltschaft Berlin

K. ist bereits angeklagt wegen Beihilfe zu Russenerschiessungen (zu vgl.hierzu S.16 I,20); Ermittlungen wegen weiterer Straftaten erscheinen geboten.

- Nicht zu verwechseln mit Klein,Erich S.79 und Klein,Rudolf Gustav S.28 -

301)	K r u g , Dr.med. Eduard 27.3.1901 Leitmeritz	H-Sturmf. Lagerarzt 1940	Bildbeilage: 172
	- nicht zu verwechseln mit Kluge,Walter S.29 -		
302)	K n o p Walter 13.2.1913 Herford/Westf.	H-Scharf. pol.Abtlg. Lagerschreibstube 1938-1945	173, 174, 175
303)	K ö n i g Heinrich 17.7.1904 Frankfurt/M.	U-Scharf. Schreiber pol.Abtlg. 1940-1945	176
304)	K o m m e r Karl 30.8.1908 Endingen	U-Scharf. Blockführer u.a.Lichterfelde 1939-1945	177
305)	K r a m e r Michael 25.9.1915 Ellwart/USA.	Sturmm. Wachmann 1943-1944	178
	- nicht zu verwechseln mit Kramer,Josef S.30 und Krüner,Werner S.16 -		
306)	K r a u s Adalbert 29.8.1901 Spindelmühle/Sud.	Sturmm. Schneider nach 1942	-
	- nicht zu verwechseln mit Kraus,Franz Xaver S.30 -		
307)	K r e i b i c h , Dr.med. Eduard 16.7.1908 Bensen/Krs.Aussig	U-/H-Sturmf. Lager-u. Truppenarzt 1942-1945	179
308)	K r o e n e r Johann 1.11.1905 Einsiedel/CSSR.	U-Scharf. Wachmann nach 1939	-

309) K r o l l
Paul
23.8.1892
Chemnitz

O-Scharf.
Wachmann
1938

Bildbeilage:
180

310) K r ü g e r
Bernhard
26.11.1904
Riesa/Elbe

Ermittlungsverfahren:
4 Js 174/64
Staatsanwaltschaft
Göttingen

Sturmbannf.
Leiter der
Fälscherzentrale
1942-1944

181, 182

311) K r ü g e r
Wilhelm
24.11.1887
Neustrehlitz/Meckl.

Rottenf.
Wachmann
1940

183

- nicht zu verwechseln mit Krüger, Hans und Paul S.30 -

312) K ü m m e l
Walter
8.1.1905
Neundorf/Krs.
Bernburg/Saale

Rottenf.
Wachmann
1941

-

313) K u h n e r t
Fritz
27.4.1907
Rottlin/OS.

Scharf.
Wachmann
nach 1939

-

314) K u n z
Ludwig
17.11.1892
Kulmbach

Unterf.
Wachmann
1938-1939

184

315) K u n z e , Dr.med.
Rudolf
31.5.1906
Oberhausen

O-Sturmf.
Lagerarzt/Chirurg
1941

-

316) K u r o w
Johannes
30.3.1916
Tilsit

O-/H-Sturmf.
Nachr.-Zeugamt
1942-1945

185, 186, 187

317)	K u r z k e , Dr.med. Alfred 20.1.1905 Neuhammer/Krs.Bunzlau	O-Scharf. Lagerarzt 1944	Bildbeilage: 188, 189
318)	L a y e r Karl 5.4.1908 Waiblingen/Wttbg. - nicht zu verwechseln mit Leye,Alfred S.57 -	U-/O-Sturmf. Verwaltungsf. TV "Brandenburg" 1937-1938	190, 191
319)	L e h m a n n Gerhard Alwin 15.3.1910 Berlin	U-Scharf. Lagerschreib-stube Blockf. Lieberose 1941-1945	192, 193
320)	L e i n e r Karl 14.6.1905 Zweibrücken/Saar	Sturmf./ O-Sturmbannf. Schwiegersohn Eickes wohnte in Sachsenhausen seit ca. 1939	194
321)	L e i s c h k e Willy 14.6.1888 Obernaundorf	O-Scharf. Häftl.-Küche Effektenverw. 1942-1945	195
322)	L e i t l August 25.1.1913 München - nicht zu verwechseln mit Beitl S.42 -	O-Scharf. TV"Brandenburg" Hauptzeugamt Oranienburg 1938-1943	196, 197, 198
323)	L e v i h n Harry-Hans 17.1.1913 Lübeck	H-Scharf. Werkmeister Kfz.-Depot 1943-1945	199, 200, 201

324)	L e w e , Dr.med. Viktor 19.4.1912 Löningen i.O.	U-Sturmf. Lagerarzt Leiter der Pathologie 1941-1942	Bildbeilage: 202, 203, 204, 205
325)	L e y e Alfred 9.8.1914 Harburg - nicht zu verwechseln mit Layer,Karl S.56 -	O-Scharf. Blockf. 1940-1941	206, 207, 208
326)	L i p p e r t Johann Michael 24.4.1897 Schönwald/Ofr.	O-Sturmbannf. Führer d.Wach- truppe "Bran- denburg" 1936-1937	-
327)	L u c a s , Dr.med. Franz 15.9.1911 Osnabrück	O-Sturmf. Lagerarzt 1945	209, 210
328)	L u d e w i g Kurt Artur 4.3.1910 Mittelkonrads- waldau /Schles. Ermittlungsverfahren: 2 Js 278/62 Staatsanwaltschaft Aurich - nicht zu verwechseln mit Ludwig,Felix S.31 -	O-Sturmf. Komp.F.i.Wachbtl. Lagerf.in Falen- see u.Lichter- felde 1942-1945	211, 212
329)	L ü t t i c h Bernhard 15.12.1911 Meppen/Ems - nicht zu verwechseln mit Hüttig,Hans S.51 -	Scharf./O-Sturmf. Zugf.i.Wachbtl. KVA Oranienburg 1937-1939 1943-1944	213, 214, 215
330)	M a a c k Wilhelm 3.9.1907 Hamburg-Harburg	Scharf. Wachmann 1939-1940	216

331) M a r o c k
Herbert
24.12.1913
Kiel

O-Scharf.
Geldfälscher-
werkstatt
1942-1944

Bildbeilage:
217

Ermittlungsverfahren:
4 Js 174/64
Staatsanwaltschaft
Göttingen

332) M a r t i n
Johannes
3.1.1904
Storndorf

U-Scharf.
Wachmann
1940-1945

- nicht zu verwechseln mit Martin,Franz S.32 u.76 -

333) M a y e r h o f e r
Josef
2.6.1912
Gangkofen

Scharf.
Wachmann
1941-1942

218, 219, 220

- nicht zu verwechseln mit Meyerhoff S.16 -

334) M e c k e l b u r g
Otto
14.9.1911
Neustadt/Danzig

O-Sturmf.
F.i.Wachbtl.
1938-1939

221, 222, 223

335) M e h r e r
Rudolf
17.4.1913
Brühl b/Mannheim

H-Scharf.
Sanitäter
1936-1939

224, 225, 226

336) M e i e r
Gerhard
9.10.1913
Bodensdorf/Kärnten

H-Scharf.
Leiter d.Lager-
schlosserei
1939-1945

227, 228, 229

Ermittlungsverfahren:
2 Js 135/62
Staatsanwaltschaft Aurich
2 Js 92/63 pol.
Staatsanwaltschaft Verden

- nicht zu verwechseln mit Meier,Heinrich S.16
und Meyer,Kurt S.59 -

337) M e i n e n
Adolf
2.5.1915
Ofen/Oldbg.

O-Scharf.
Blockf.
1936-1937

Bildbeilage:
-

338) M e i n h a r d t
Karl
8.11.1918
Düsseldorf

U-Scharf.
Wachmann
1936
1941-1944

230, 231, 232

339) M e i s s e l
Erich
22.1.1912
Langfuhr-Danzig

U-Scharf.
Küchenchef
Klinkerwerk
1936-1941

233, 234, 235

Wegen Verbrechen in Wevelsburg bereits zu 2 Jahren 6 Monaten Gefängnis verurteilt - 2 Ks 13/50 Staatsanwaltschaft Aurich -

340) M e n n e n g a
Jan Uden
1.10.1910
Nortmoor

U-Scharf.
Kraftfahrer
Kdo.Klinkerw.,
Speer
1936-1941

236, 237, 238

341) M e n n i n g e r
Heinz
14.7.1920
Bochum-Langendreer

U-Scharf.
Wachmann
1939

239

342) M e y e r
Kurt
23.3.1907
Berlin-Mariendorf

SS-Schütze
Wachmann
Lichterfelde
1944-1945

240

- nicht zu verwechseln mit Meier,Heinrich S.16 und Meier,Gerhard S.58 -

343) M u t h i g , Dr.med.
Julius
9.5.1908
Aschaffenburg

H-Sturmf.
Lagerarzt
1942

241, 242, 243

344) N e h e r
Alois
1.10.1910
Weidach b/Durach

H-Scharf.
Werkmstr.d.
Malerwerkstatt
1936-1942

Bildbeilage:
244, 245

Ermittlungsverfahren:
2 Js 138/62
Staatsanwaltschaft Aurich

345) N e u m a n n , Dr.med.
Heinz
29.7.1911
Saarbrücken

U-Sturmf.
Lagerarzt
1940

246, 247, 248

346) N e v e r m a n n ,
Dr.med., Heinrich
27.10.1912
San Pedro del Mojou/
Costa Rica

O-Scharf.
Lagerarzt
1942

249, 250

Rüstungsabteilung

347) N i k o l a i
Robert
6.4.1904
Teplitz-Schönau

O-Scharf.
pol.Abtlg.
1940-1945

251

- nicht zu verwechseln mit Mickeleit S.32 -

348) N i t z e
Herbert
7.8.1913
Berlin-Oberschöneweide

U-Sturmf.
Verwaltungsf.
1939

252, 253, 254

349) N o m m e n s e n ,
Dr.med., Johannes
26.12.1919
Si-Goempan/Sumatra

U-Sturmf.
Lagerarzt
1939-1940

255, 256

350) N o r d b r i n k
Fritz
15.11.1906
Bahrenborstel/
Grafsch.Diepholz

U-/H-Scharf.
Blockf.
Arbeitsdienstf.
1936-1942

257, 258, 259

Ermittlungsverfahren:
2 Js 93/62
Staatsanwaltschaft Aurich

351) N o w a c k i
Johann
7.5.1915
Särchen/Krs.Kalau

O-/H-Scharf.
Blockf.
Rapportf.
nach 1939

Bildbeilage:
260, 261, 262
492 - zweiter von rechts -

Verbüsst z.Zt. eine von einem sowjetischen Militärgericht wegen Verbrechen im KZ Sachsenhausen verhängte Freiheitsstrafe von 25 Jahren in der Haftanstalt Brandenburg.

352) N u s z k o w s k i
Richard
1.8.1903
Langensee/
Krs.Tuchel

U-Scharf.
Wachmann
nach 1940

-

353) O b e r s c h m i d
Albert
29.3.1913
Mindelaltheim

U-/O-Sturmf.
Adjutant
von Loritz
1940-1941

263, 264

354) O c h
Aloys
3.8.1910
Hünhan/Krs.Hünfeld

U-Scharf.
pol.Abtlg.
1940-1944

265, 266, 267

355) O h r i s c h
Kurt
18.6.1909
Kauxdorf/Sa.

U-Scharf.
Werkmeister KVA
1940-1944

268, 269

356) O r i o l d
Franz
19.7.1910
Tovarnik/Krs.Schied

Sturmm.
Wachmann
u.a.in Berlin-Lichterfelde
1942-1945

270

357) O r t m a n n ,Dr.med.
Gustav
31.1.1904
Gelsenkirchen

H-Sturmf.
Lagerarzt
1940-1941

271, 272

- nicht zu verwechseln mit Ortmann,Reinhold S.16 -

			Bildbeilage:
358)	O s t e r m a i e r , Dr.med., Max 12.3.1907 München	H-Sturmf. F.d.Sanitäts-staffel"Brandenburg" 1937-1938	273, 274, 275
359)	P a h l Alwin 18.5.1899 Flensburg	Sturmm. Abt.-Tischlermeister 1941-1945	276
360)	P a l m i e r Rudolf 21.12.1902 Treseburg	Scharf. 2.Rapportf. 1943-1945	-
361)	P e l z Maximilian 17.8.1915 Ramsau /Krs.Freiwaldau gen. "Tom Mix" - nicht zu verwechseln mit Pelcel S.30	Rttf./U-Scharf. Blockf. Krematorium nach 1939	495, 496, 497
362)	P e t e r Wilhelm 30.10.1912 Cottbus	U-Scharf. Blockf. sowie Falkensee u. Lieberose 1939-1945	277, 278, 279
363)	P e t e r s , Dr.med. Max 29.1.1908 Remscheid	O-Sturmf. Lagerarzt 1939	280
364)	P h i l i p p Walter 14.11.1907 Freiwaldau/Schles.	U-/O-Scharf. Rapportf. Heinkel 1940-1945	281
365)	P i n n e l Matthias 27.11.1919 Gross-Tschanad/Rum.	SS-Schütze Wachmann 1943-1945	282

366)	P o g g e n s e e Franz 24.11.1893 Altona	O-Scharf. Wachmann 1939-1945	Bildbeilage: 283, 284, 285
367)	P o s c h i n g e r Franz 6.6.1906 Neumarkt b/Salzburg	U-/O-Scharf. Blockf. Waffenmstr. 1944-1945	286
368)	R a t h a y Willy 21.4.1908 Posen	Scharf. Kraftfahrer 1936-1937	287, 288, 289
369)	R a t h g e b e r Carl 28.9.1890 Kassel	O-Sturmf. SD-Schule Bernau nach 1941	290
370)	R e m m e r t Karl 11.10.1902 Frankfurt/M.	Strmm./Schütze pol.Abtlg. Kdo.Heinkel u. Klinkerwerk 1941-1945	291
371)	R i e m e n s c h n e i- d e r , Willi 23.9.1905 Hann.Münden	U-Scharf. Werkmstr.i. Tischlerei DAW 1942-1945	470, 471, 472
372)	R ö g e r Hans 16.2.1912 Ulm-Söflingen	O-Sturmf. Funktion un- bekannt 1945 (?)	292, 293
373)	R o s s n e r Emil 2.9.1906 Hof	Scharf./O-Sturmf. Materialkammer Hiftlingskasse 1938-1945	294, 295

374)	R o t h Paul 20.7.1901 Ragersdorf/Ung.	U-Scharf. Wachmann 1943-1945	Bildbeilage: -
375)	S ä g e r Paul 28.1.1920 Elvershagen/Pom.	U-/H-Scharf. Wachmann DAW (?) 1937 1944-1945	296, 297, 298
376)	S a n d Michael 10.12.1916 Leoben	U-Sturmf. Verwaltungsf. 1939	299, 300, 301
377)	S c h a n z Walter 19.5.1915 Osthofen/Rhein	U-/O-Scharf. Schreiber in pol.Abt. u.bei WVHA Amtsgr. D 1937-1942	325, 326, 327
378)	S c h a p e r Walter 20.7.1901 Wolfenbüttel	O-/H-Scharf. Verwaltung (Verpflegung) Komm.-Küche 1936-1945	328, 329, 330
379)	S c h e f f l e r Hans 8.12.1912 Gross-Dallenthin	U-Scharf. Wachmann (?) vor 1942 (?)	331, 332
380)	S c h e i d t m a n n , Dr., Theodor 3.7.1907 Essen	H-Scharf. Lagerarzt 1942	-
381)	S c h e m e l Erich Reinhard 11.7.1922 Baden-Baden	Rottenf. u.a.Blockf.in Lieberose	333, 334

Ermittlungsverfahren:
3 Js 800/63
Staatsanwaltschaft Fulda

382)	S c h e n k Josef 28.2.1903 Dietzdorf/ Krs.Neumarkt	H-Sturmf. Wachmann- schaft (?) 1944-1945 (?)	Bildbeilage: -
383)	S c h i e w e g Karl 9.8.1914 München	Rttf./O-Scharf. Verwaltung (Abt.Bekleidung) 1937-1944	335, 336
384)	S c h i r n e r Rudi 5.10.1912 Kleinjena/Krs. Naumburg/Saale	Scharf. in Flossenbürg, soll auch kurz in Sachsenhausen gewesen sein	337, 338, 339
385)	S c h l e e f Hermann 28.10.1906 Bennien/Krs.Melle	U-/H-Scharf. Poststelle pol.Abtlg. 1936-1942	340, 341, 342
386)	S c h m i d t Franz 15.5.1921 Budakeszi/Ungarn	Sturmm. Kfz.-Depot Oranienburg 1942-1945	343, 344, 345
387)	S c h m i d t , Dr. Fritz 2.9.1902 Wesel	Sturmf.-/ O-Sturmf. SS-Richter 1943-1945	346, 347
388)	S c h m i d t Hans 21.7.1894 Berlin	Scharf./O-Scharf. Wachhabender im Zellenbau 1942-1945	348, 349, 350
	- nicht zu verwechseln mit Schmidt,Bernh.S.37 sowie Schmidt,Georg,Peter u.Walter S.81 -		
389)	S c h n e i d e r Ludwig 29.9.1888 Steinberg/ Lkrs.Regensburg	Scharf. Blockf. (?) 1938-1939	351
	- nicht zu verwechseln mit Schneider,Christian S.81 -		

390) S c h n ö g l
Paul
20.1.1917
Feldkirchen/Kärnten

O-Sturmf.
Neubauleitung(?)
1943-1944

Bildbeilage:
352, 353, 354

Vorerhebungen:
Zl 5 St 1421/63-1
Staatsanwaltschaft Leoben

391) S c h ö n
Mathias
9.9.1899
Ragendorf/Ungarn

SS-Mann
Wachmann
1945

-

392) S c h r ö d e r
Erich
10.2.1917
Bad Zwischenahn

U-/O-Scharf.
Blockf.
Rapportf.
1938-1943

355, 356, 357

393) S c h ü l e r
Wilhelm
29.9.1904
Aurich

U-Scharf.
Kdtr.-Schreiber
1942-1945

358

394) S c h ü n e m a n n
Alfred
29.8.1891
Berlin

Scharf.
Kommandof.
Heinkel
1939-1945

359

395) S c h u l z
Karl-Heinz
17.7.1918
Gera

nicht zu verwechseln
mit Schulz,Arnold S.37
und Dr.Schulz S.81 -

Rttf./U-Scharf.
Wachmann
Rechnungsf.
Materialverwalter
1936-1939

360, 361

396) S c h u l z e
Willi
14.9.1898
Dähre/Krs.Salzwedel

Sturmm.
Wachmann
1943-1945

362

- nicht zu verwechseln mit Schulze,Albert S.81 -

397) S c h u m a c h e r
Heinrich
7.2.1903
Heidelberg

O-/H-Scharf.
Leiter d.Kdtr.-
Schreibstube
1942-1945

363, 364

398)	S c h w a r z , Dr.med. Hugo 23.1.1909 Moers	O-Sturmf. Lagerarzt 1940	Bildbeilage: 365, 366
	- nicht zu verwechseln mit Schwarz,Heinrich S.37 - - sowie Schwarz S. 81 -		
399)	S e e b a c h Herbert 11.3.1917 Georgenthal/ Krs. Gotha	U-Scharf. Schneiderei 1939-1943	302, 303, 304
400)	S e i f e r t Erwin 14.10.1915 Adelsdorf /Krs. Freiwaldau gen. "Püppchen"	U-/O-Scharf. Blockf. u.a.Klinkerwerk Lieberose 1939-1945 (?)	305, 306, 307
	- nicht zu verwechseln mit H-Stuf.Seifert S.82 -		
401)	S e l l e Gustav 18.11.1904 Kroppenstedt	Rttf./U-Scharf. Blockf. nach 1940	308
402)	S i g g e l k o w Herbert 17.11.1906 Schleswig	O-/H-Sturmf. Apotheker 1943-1945	309, 310, 311
403)	S i m k e Kurt 20.7.1913 Bennewitz	U-Scharf. Blockf. u.a.Klinkerwerk nach 1938	312, 313
404)	S k o p n i k Hermann 16.10.1913 Dresden	H-Scharf. Blockf. 1940-1942	314, 315
405)	S k o r z e n y Otto 12.6.1908 Wien	O-Sturmbannf. soll an Versuchen in Sachsenhausen beteiligt gewesen sein	316, 317

406)	S m r c e k Erich 12.7.1903 Berlin	U-Scharf. Wachmann Proviantmstr. 1940-1945	Bildbeilage: 318, 319
407)	S o m m e r Otto 4.7.1913 Bildstock/ Krs.Saarbrücken - nicht zu verwechseln mit Martin Sommer aus Buchenwald -	Scharf. Blockf. 1938-1939	-
408)	S o r g e Alfred 15.8.1911 Lüchow	H-Sturmf. Chef der Neu- bauleitung 1939-1942	320, 321, 322
409)	S o r g e , Dr.med. Hans-Hermann 4.4.1912 Königsee/Thür.	U-Sturmf. Lagerarzt 1941-1942	-
410)	S p e i d e l Eugen 4.8.1911 Frankfurt/M.	O-Sturmf. KVA 1942-1945	323, 324
411)	S t e g e r Johannes 28.8.1909 Hamburg	U-/H-Sturmf. Leiter des Kfz-Depots nach 1940	367, 368
412)	- entfällt -		
413)	S t r a c h e Herbert 27.1.1907 Rixdorf/Krs.Teltow	U-Scharf. Kdtr.-Schreib- stube 1941-1945	370

414) S t r e i t w i e s e r
Anton
3.7.1916
Surheim/Obb.

U-Scharf.
Fahrbereitschaft
1936-1938

Bildbeilage:
371

415) S t u c k
Erich
23.7.1914
Klosterfelde/
Krs.Niederbarnim

O-Scharf.
Elektrowerkstatt
1937-1942 (?)

372, 373, 374

416) T h i e l m a n n
Emil
15.12.1905
Wissen/Sieg

Rottenf.
Wachmann
1942-1943

375

417) T h i e m e
Friedmar Johannes
14.3.1917
Gebersbach

Scharf.
Blockf.
Arbeitsdienstf.
1938-1941

376, 377, 378

- nicht zu verwechseln mit Thieme,Erich Kurt S.38 -

418) T h o m s o n
Friedrich
27.8.1887
Offenbach/M.

O-Scharf.
Wachmann
1944-1945

484

419) T i m m e r
Oltmann
11.12.1908
Nordgeorgsfehn

U-/O-Scharf.
Wäschereimeister
1936-1945

379, 380, 381

- nicht zu verwechseln mit Timmer,Karl S.38 -

420) T o u r b i e r
Richard
4.2.1892
Berlin

Sturmscharf.
Schreiber in
pol.Abtlg.
1941-1945

382

421) T r i p m a c h e r
Max
19.10.1891
Waldhaus/Krs.Tuchel/
Westpr.

Rttf./Scharf.
u.a. Schreiber
1938-1941

383, 384

422)	T r ö s t e r Karl 22.10.1899 Mittelbrand/Mähren	U-Sturmf. 1944	Bildbeilage: 335
423)	V ö g t l e Hermann 22.3.1906 Zell im Wiesental	Rottenf. Kdtr.-Schreibstube 1941-1945	386
424)	W a s s l i n g Wilhelm 16.2.1916 Bochum	Rottenf. Wachmann 1936-1938	387, 388, 389
425)	W e g e n e r Kurt 17.6.1909 Berlin	U-/O-Sturmf. Führer im TV "Brandenburg" 1938-1940	-

W. wurde in dem Verfahren 2 Ks 1/63 der Staatsanwaltschaft Braunschweig wegen Verbrechen im Raum Pinsk zu 5 Jahren Zuchthaus verurteilt (sogen."SS-Reiterprozess").

426)	W e g n e r Gustav 16.1.1905 Gross-Denkte/ Krs.Wolfenbüttel	H-Sturmf./ Sturmbannf. Kommandeur d. T-Btl.Sachsen- hausen 1940-1945 (?)	390, 391, 392

W. verbüsst z.Zt. in der Haftanstalt Brandenburg eine gegen ihn erkannte 25-jährige Freiheitsstrafe, die wegen Verbrechen in Sachsenhausen gegen ihn ausgesprochen wurde.

427)	W e h l a u Fritz 10.6.1909 Bardenfleth/Weser	Rottenf. Schreiber in pol.Abtlg. 1942-1944	393

428) W e r n e r
Günther
6.6.1920
Leipzig
SS-Mann
Wachmann
1938
Bildbeilage:
394, 395, 396
- nicht zu verwechseln mit Werner,Kurt,geb. 17.7.12, u.Werner,Kurt,geb.24.3.22 S.77 -

429) W i e g a n d t
Heinz
29.5.1915
Köslin
U-Scharf.
pol.Abtlg.
1938-1943
397, 398, 399

430) W i e n e r
Albert
13.7.1918
Calea-North/USA.
SS-Schütze
Wachmann
nach 1942
400, 401, 402

431) W i l c k e
Otto
28.4.1893
Bärwalde/
Krs.Königsberg
O-Scharf.
Zugf.d.Wach-
mannschaft
nach 1939
403, 404
- nicht zu verwechseln mit Wilke,Wilh. S.82 -

432) W i l l e
Josef
9.2.1902
Neu St.Anna/Rum.
Unterf.
nach 1939
405

433) W i l l i g
Hans
18.2.1892
Hersbruck
Sturmm.
Wachmann
1939
406

434) W l o k a
Josef
24.4.1910
Driburg/Krs.Höxter
gen. "Der ewig Lächelnde"
Scharf.
Blockf.
Kdo.Klinkerw.
1937-1941
407, 408, 409

435) W o l f , Dr.
Helmut
17.10.1907
Düsseldorf
Sturmbannf.
Kommandeur d.
SS-San.Ers.Btl.
Oranienburg
1942-1943
410

436) Z e p p e n f e l d
Karl
21.7.1897
Raubach/Westerw.

U-Scharf.
Blockf.
1941-1944

Bildbeilage:
411, 412

437) Z i m m e r m a n n
Hans
13.6.1911
Obertürkheim

U-Scharf.
Blockf.
1941-1943
1945

413

438) Z ö l l e r
Hans
1.5.1907
Linz

U-Scharf.
u.a.Lieberose
Lichterfelde
1943-1945

414, 415, 416

Wegen Verbrechen in Lieberose bereits zu 3 Jahren Gefängnis verurteilt - 8 Ks 6/48 Staatsanwaltschaft Düsseldorf - .

439) Z o l l h ö f e r
Emil
20.9.1911
Lindau/B.

U-/H-Sturmf.
F.i.TV "Ostfriesland" u. "Brandenburg"
1936-1939

417, 418

440) Z o t z m a n n
Karl
18.5.1891
Witzleben/Thür.

O-Scharf.
Brieftaubenmeister
nach 1941

419

- nicht zu verwechseln mit Zozmann,Rich. S.40 -

441) Z u m b r i n k
Gerhard
15.6.1914
Bochum

Rottenf.
DAW/Buchh.
1943-1945

420, 421

L i s t e

der SS-Bewacher, über deren Verbleib und Tätigkeit im KZ Sachsenhausen um Auskunft gebeten wird

---

442)	A l b r e c h t Heinrich 2.2.1911 Gelsenkirchen-Horst	U-/O-Sturmf. F.i.TV "Brandenburg" 1936-1937	Bildbeilage: 422, 423, 424
	Mit Beschluss des AG Waldmünchen - F 6/49 - für tot erklärt. - nicht zu verwechseln mit U-Scharf. H.Albrecht S.19 -		
443)	A r n o l d Arno 30.4.1917 Dresden	O-Scharf. Elektrowerkstatt nach 1940	425, 426, 427
	- nicht zu verwechseln mit Arnold,Alois S.41 -		
444)	B ä r w a l d Helmut 7.5.1921 Leutewitz	Sturmm. Blockf. Strafkomp. Zeit unbekannt	9, 10, 11
	- nicht zu verwechseln mit Beerbaum ("Windhund") S.42 -		
445)	B e r n s t e i n Hans 23.10.1915 Berlin	Scharf./U-Sturmf. 1939 nach 1941	30, 31, 32
446)	B l i e d u n g Peter 27.7.1920 Liebling/Rum.	Rottenf. Wachmann 1943-1944	-
447)	B o s e c k Karl-Heinz 11.12.1915 Berlin	U-Sturmf. Mathem.Abtlg. 1944-1945	-
448)	B r ü g g e m a n n Wilhelm 28.12.1893 Berlin	LS-Truppmann Werkstattleiter DAW Werk Sachsenhausen 1943-1944	428
	- nicht zu verwechseln mit Brüggemann,Rud.S.43 -		

449)	B r u m m Karl 11.7.1903 Wandsbek	Scharf. Chef d.Gerätek. Blockf. Klinkerwerk 1936-1942	Bildbeilage: 429, 430, 431
450)	C a m p e Hermann 8.11.1910 Köbbelitz/Altmark	Scharf./O-Sturmf. Blockf. Rapportf. 1937-1944	432, 433, 434
	Mit Beschluss des AG Oederan - 7c II 11/52 - für tot erklärt. - nicht zu verwechseln mit Kamper S.28 -		
451)	C h o w a n e k Georg 27.4.1916	Sturmm. Wachmann 1943-1944	-
452)	C h r i s t o p h Friedrich 28.4.1912 Wien	U-/O-Sturmf. F.i.TV "Brandenburg" 1937-1939	435, 436, 437
453)	E h r s a m , Dr. Ludwig 31.7.1910 Meiningen gen. "Dr. Grausam"	U-/H-Sturmf. Lagerarzt ca. 1936-1940	438, 439, 440
454)	F r e r i c h s Wilhelm 16.8.1900 Salzbergen	U-Sturmf. Leiter d. pol.Abtlg. 1941-1942	441, 442, 443
455)	G ö l l e s Herbert 16.9.1913 Baden b/Zürich	U-Sturmf./ Sturmbannf. F.i.TV "Brandenburg" WVHA 1938-1945	444, 445, 446

456) G r e i n e r
Max
7.12.1887
Lauscha/Thür.

Rottenf.
Wachmann
1939-1940

Bildbeilage:
-

457) G u t h a r d t
Christian Johann
8.9.1911
Bundorf b/Hofheim
(Ufr.)

Scharf.
Blockf.
Zellenbau
1936-1937

447, 448

- nicht zu verwechseln mit Ruthardt S.81 -

458) K e i l
Ernst
20.9.1918
Kahla/Thür.

Strm./Rottenf.
Wachmann
Schwarzheide
1944-1945

-

459) K e s s l e r
Lothar
8.11.1892
Unterköditz/
Krs.Rudolstadt
Ermittlungsverfahren:
2 Js 971/62 StA Aurich

Rttf./U-Scharf.
Blockf.
Kommandof.d.
Giesserei
1940-1942

493
(Kessler:
hinten links)

- nicht zu verwechseln
mit Kestel S.28 -

460) K r e i t s c h i
Johann
31.12.1907

U-Scharf.
Koch
1940-1943

-

461) L a n d g r ä b e
Paul
8.10.1903
Friedersdorf/
Krs.Bitterfeld

O-/H-Scharf.
Blockf.
nach 1939

459, 460

462) L i e b c h e n
Paul
29.6.1904
Schildberg/Krs.Kempen

Rttf./U-Scharf.
Wachmann
Blockf.
Lieberose
1941-1945

-

463) M a r k h o f
Robert
30.5.1894

Rottenf.
Wachmann
1939-1940

-

- nicht zu verwechseln mit Markart S.31 -

464) M a r t i n
Franz
21.9.1903
Gollnow/Pom.
Rottenf.
Blockf.
1942-1943
Bildbeilage:
-
- nicht zu verwechseln mit Martin, Franz, geb. 1886 S.32 und Martin, Johannes S.53 -

465) N a u m a n n
Alfred
30.1.1915
Grossenhain/Sa.(?)
O-Scharf.
Ausbilder
1944-1945
-

466) O s i e z k i
Johann
5.1.1914
Stryj
Rottenf.
Wachmann
1943-1945
-

467) P l a u l
Wolfgang Max
5.4.1909
Freiberg/Sa.
O-/H-Scharf./Ustuf.
Blockf.
Arbeitsdienstf.
1937-1942
461, 462, 463

468) R e b s
Georg
23.4.1898
Mülhausen/Elsass
Rottenf.
Wachmann
1942-1943
464, 465, 466

469) R e s s
Karl
25.3.1915
Lonkorsz/Polen
Scharf.
Blockf.
1938-1945
467, 468, 469
- nicht zu verwechseln mit Rett S.35 -

470) S c h i t l i
Wilhelm
26.6.1912
Osnabrück
O-Scharf./Ustuf.
Rapportf.
1936-1940
473, 474

Mit Beschluss des AG Hamburg-Bergedorf vom 16.4.1962 - 6 II 48/61 - für tot erklärt.

471) W e r n e r
Kurt
17.7.1912
Egeln/Krs.Wanzleben

H-Scharf.
Fälscherwerkstatt
1943

Bildbeilage:
475, 476, 477

Todeserklärungsverfahren 1956 beim Kreisgericht Sonneberg/Thür. - Liste 183 Nr. 1 - .

472) W e r n e r
Kurt
24.3.1922
Bitterfeld

Rottenf.
Wachmann
1943

478, 479, 480

- nicht zu verwechseln mit Werner,Günther S.71 -

473) Z w e j n
Adolf
23.4.1915
Ober-Wekelsdorf/
Krs. Braunau

U-Scharf.
Blockf.
Werkmstr.Verwaltungswerkstätten
1939-1943

481, 482, 483

L i s t e

der SS-Bewacher, die nur namentlich bekannt sind. Es wird um Auskunft über ihre Tätigkeit in Sachsenhausen sowie um sachdienliche Hinweise zu ihrer Ermittlung gebeten:

---

474) B e h r e n s , O-Sturmf.

475) B e n k e r t , Kommando Siemens

476) B e u t h n e r

477) B l e s k y , Rottenf.

478) B l o c k , O-Scharf.

479) B l u m e , Franz, O-Scharf., Bekleidungskammer, 1936-1938
- nicht zu verwechseln mit Blume,Willy S.13 -

480) B o l z h a u s e n

481) B r a u n , Scharf., Blockf. SK, bis 1939

482) B r e i t u n g , Sturmscharf., Rapportf., ca. 1945
Jahrgang ca. 1900

483) D r e b e l o w , Adalbert, Betriebsführer Versorgungsgut

484) E c k s t e i n , O-Scharf.

485) E r i c h , O-Scharf., Rapportf.

486) F a e n g e r oder F e n g e r , O-Scharf.

487) F e u s c h e r , U-Scharf.

488) F i n d e i s e n , H-Sturmf., Chef d. KVA

489) F i n k , O-Scharf., Bekleidungswerk

490) F i s c h e r , O-Scharf., stellv.Rapportf.
- nicht zu verwechseln mit Prof.Dr.Werner Fischer S.23 und Dr.Karl Josef Fischer S.47 -

491) F l o c k s , U-Scharf., Blockf.

492) F o r s t , Johann, Wachmann

493) F r e y t a g , Gustav

494) F r i e d

495) F r i t s c h l e r , U-Scharf.

496) G e r h a r d , Walter, Jahrgang 1918

497) G ü n t h e r , Dr., Lagerarzt, 1942
- nicht zu verwechseln mit Günther,Wilh. S.49 -

498) H e m p e l , Dr., Lagerarzt, 1942
- nicht zu verwechseln mit Hempel,Horst S.15 -

499) H o r n , O-Scharf., Rapportf. 1943,
Jahrgang ca. 1915-1920

500) I r s c h , O-Scharf., Werlmstr. Kfz-Depot

501) J a n d e r k a , Rottenf.

502) K a s p a r , Scharf.

503) K l e i n , Erich - nicht zu verwechseln mit Klein,Alfred S.16 u.53 sowie Klein,Rud.Gustav S.28 -

504) K ü h l m a n n , SS-Mann, Revier

505) K u h n , O-Scharf., Blockf., 1936-1939
- nicht zu verwechseln mit Kuhn,Theodor S.30 -

506) L e u c k , O-Scharf., Blockf., Panzerbau

507) L i c h t e n b e r g e r , Standartenf.

508) L i n d e m a n n , Scharf.

508a) L e h n e r t , Anton, Standartenf.,
gen. "Toni, Freund des Führers"

509) L o c h n e r , Rottenf., Werkmstr. Kfz-Depot

510) H a i w a l d , O-Scharf., Garagenmeister

511) M a t e r n , Michael, 1944-1945

512) M a u t h e n , O-Scharf.

513) M ö c k e l , U-/H-Scharf., Blockf.

514) M o s e r , Arbeitseinsatz, 1945

515) M o t z k a , Zivilist, DAW

516) N ä g e l e , gen. "Knopfreiher", Sudetendeutscher, Rottenf./U-Scharf., Blockf., bis 1943
Ermittlungsverfahren: 2 Js 177/60 StA Aurich

517) N o n n e c k e oder M o n e c k e , U-/H-Scharf., Krematorium, 1944,
geb. ca. 1905-1910 in Frankfurt/M.

518) N o v o t n y , U-Scharf.

519) N u r e k , Sturmscharf., Rapportf.

520) O z i m k o w s k i , Leonhard, Scharf., 1944

521) P e l c e l , U-Scharf.
- nicht zu verwechseln mit Pelz,Max.("Tom Mix") S.62 -

522) P e u k e r t , Rottenf.

523) P f a f f , Fritz, U-Scharf.

524) P f e i f f e r , U-Scharf.

525) P r e u ß , Oskar, Hundeführer

526) R ä c k e l , O-/H-Sturmf., Versuchswerkstätten Wald

527) R a h s e , Rottenf., Revier

528) R i n n e , Rudolf, SS-Führer

529) R ö l k e l , Zivilist, DAW

530) R u t h a r d t , H-Scharf., Bekleidungswerk
- nicht zu verwechseln mit Guthardt S.75 -

531) S a n d e r s , O-Scharf.

532) S a u t e r , U-/H-Scharf., Blockf.

533) S c h a d e , Blockf.

534) S c h l o m m e r , O-Scharf., Rechnungsf., 1939-1941

535) S c h m a n t c s , Blockf.

536) S c h m i d t , Georg, U-Scharf., Bekleidungswerk Berlin

537) S c h m i d t , Peter, geb. 16.1.1887

538) S c h m i d t , Walter
- nicht zu verwechseln mit Schmidt,Bernh.S.37, Schmidt, Franz,Hans u.Dr.Fritz S.65 -

539) S c h m u n t s c h , Rottenf.

540) S c h n e i d e r , Christian, IG Farben
- nicht zu verwechseln mit Schneider,Ludwig S.65 -

541) S c h o l z , U-Scharf.

542) S c h u l z oder S c h u l t z , Dr., H-Sturmf.,
Lagerarzt, 1940-1941,
soll aus Pommern stammen
- nicht zu verwechseln mit Schulz,Arnold S.37 und Schulz,Karl-Heinz S.66 -

543) S c h u l z e , Albert
- nicht zu verwechseln mit Schulze,Willy S.66 -

544) S c h w a r z , Isolierung - nicht zu verwechseln mit Schwarz,Hch.S.37 und Schwarz,Dr.,Hugo S.67 -

545) S c h w a r z , O-Sturmf., WVHA Amt D II Oranienburg

546) S c h w a r z , Scharf., Blockf., Klinkerwerk

547) S c h w e l s i e b a c h

548) S e i f e r t , H-Sturmf., Leiter der KVA
- nicht zu verwechseln mit Seifert,Erwin S.67 -

549) S e m m l e r , O-Scharf., Abt.-Leiter Kfz-Depot

550) S t u d k a , U-Scharf., Rapportf.

551) S w o b o d a , Stefan, SS-Führer

[illegible]) T o t z k e , Wilhelm, H-Scharf.

[illegible]) T r i t s c h l e r

[illegible]) T s c h e r s k y , Alfred, O-Scharf., Heinkel, 1945

555) T s c h o m b e , Unterf.

556) U r t h e i l , Adam

[illegible]) W e i g e r e r , Lagerführer

[illegible]) W e i n t r i t t , H-Scharf., Versuchswerkstätten Wald

[illegible]) W e n n i n g e r , Eugen

[illegible]) W e n z e l , U-Scharf.

561) W i c h m a n n , O-Scharf., Bauleitung, Blockf., bis 1940.
Jahrgang ca. 1915-1920

[illegible]) W i e s n e r , U-Scharf.

[illegible]) W i l k e , Wilhelm, Scharf.
- nicht zu verwechseln mit Wilcke,Otto S.71 -

[illegible]) Z e i t l e r , H-Scharf., Zellenbau, 1936-1938
- nicht zu verwechseln mit Seidler,Fritz S.37 -

L i s t e

derjenigen ehemaligen H ä f t l i n g e , die sich an Verbrechen der SS-Bewacher beteiligt haben sollen.

A.

Wer kann Angaben über die Tätigkeit folgender ehemaliger Häftlinge machen:

565)	B r ü g g e n Martin 14.2.1907 Düsseldorf	Vorarbeiter (Kapo) Klinkerwerk 1938-Anfang 1940	Bildbeilage: 485, 486, 487

B. trug einen blauen (!) Winkel. Wegen Verbrechen an Mithäftlingen in Dachau wurde er bereits 1940 zu 8 Jahren Zuchthaus verurteilt - 5 KLs 122/40 Staatsanwaltschaft München II - .

566)	J a n k e Heinz aus Eberswalde	Blockältester Strafkompanie ca.1943-1945	Wer kann Angaben über seinen Verbleib machen?

B.

Übersicht über abgeschlossene Vorgänge:

567)	G r u b Emil 23.9.1898 Metz verstorben am 23.3.1953 Berlin	Vorarbeiter Werkzeugausgabe KVA und Krankenbau 1944-1945	Ermittlungen PJs 766/49 Staatsanwaltschaft Berlin eingestellt
568)	K e i m Hännes	Blockältester bis 1940	nicht zu ermitteln

569)	K e r n k e Franz 8.12.1878 Stettin verstorben am 3.7.1962 Berlin	Schreiber Blockältester Erziehungsblock 38 1943-1945	4 Jahre Zucht- haus PKs 10/48 Berlin
570)	K u h n k e Samuel 17.4.1903 Essen	Kasse [illegible] Effektenkammer Lagerältester 1943-1944	8 Jahre Zucht- haus Ks 1/52 Deggendorf
[illegible]	L a n g h e i n r i c h Friedrich 23.4.1906 Magdeburg	Krankenbau 1938-1940	14 Js 906/48 Duisburg vom Gericht ausser Verfol- gung gesetzt
[illegible]	M a n d e l Richard genannt "Peronje" 20.3.1888 (?) Beuthen/OS. (?)	Blockältester Strafkompanie ca.1940-1945	Selbstmord vor Evakuierung des Lagers 1945
573)	M a s c h k e Richard (?) aus Berlin	u.a. [illegible] des Häftlingsluft- schutzes	seit Evakuie- rungsmarsch verschollen
[illegible]	R a t h m a n n Ernst 30.9.1910 Braunschweig	Schreiber Blockältester Strafkompanie V-Mann der Kripo- kommission Cornely 1940-1944	Freispruch 14 Js 528/47 Hamburg
[illegible]	S t e [illegible] Karl 18.12.1913 Saarlautern	Krankenbau Strafkompanie ca.1942-1943	verschollen

576)	T h i e r h o f f Wilhelm 22.11.1903 Bochum	Oberpfleger Krankenbau 1938-1943	Ermittlungen 2 Js 1204/46 und 11 Js 1515/59 Bochum eingestellt
577)	Z e r r e s aus Berlin	Blockältester Block 37 ca.1939-1940	soll nach seiner Entlassung in Berlin erstochen worden sein

---

Inhaltsverzeichnis

- Die römische Ziffer bezeichnet die Nummer der Anlage, die darauf folgende arabische Ziffer die laufende Nummer -

Bb = Bildbeilage

Adam,Dr. S.13 I,1

Aigner S.41 III,209 Bb 1-3

Albrecht, Heinrich, Sturmf. S.73 IV,442 Bb 422-424

Albrecht, Heinz, U-Scharf. S.19 II,40

Altfuldisch S.19 II,41

Andresen S.41 III,210 Bb 4

Arnold Alois S.41 III,211 Bb 5-6

Arnold, Arno S.73 IV,443 Bb 425-427

"Astewitsch" = Hempel,Horst

Auer S.19 II,42

Auffinger S.19 II,43 Bb 492 rechts

Aumeier S.19 II,44

Bachr S.41 III,212 Bb 7-8

Bärwald S.73 IV,444 Bb 9-11

Baranowski S.19 II,45

Barmbold S.41 III,213 Bb 12-14

Barsch S.41 III,214 Bb 15.

Barthenschlager S.42 III,215 Bb 16-18

Baumann S.42 III,216 Bb 19-21

Baumkötter,Dr. S.13 I,2

Bayerle S.19 II,46

Beck, Fritz S.20 II,47

Beck, Johann S.42 III,217 Bb 22

Becker S.20 II,48

Beerbaum S.42 III,218 Bb 23-25

Behrens S.78 V,474

Beitl S.42 III,219 Bb 26-27

Benkert S.78 V,475

Berlemann S.42 III,220 Bb 28-29

Bernstein S.73 IV,445 Bb 30-32

Bestle S.43 III,221 Bb 33-34

Beuthner S.78 V,476

Birke S.20 II,49

"Blaubacke" = Janzen, August

Blekkert S.20 II,50

Blesky S.78 V,477

Bliedung S.73 IV,446

Block S.78 V,478

Blume, Franz S.78 V,479

Blume, Willy S.13 I,3

Böhm S.13 I,4

Böhmichen,Dr. S.13 I,5
Böttjer S.20 II,51
Bohn S.43 III,222 Bb 35-37
Boldt S.20 II,52
Bolzhausen S.78 V,480
Bordasch S.13 I,6
Boseck S.73 IV,447
Boucsein S.43 III,223 Bb 38-40
Brambauer S.20 II,53
Brandt,Alfred S.43 III,224 Bb 41
Brandt,Erwin S.14 I,7
Brandt,Johannes S.20 II,54
Braun S.78 V,481
Brehm S.43 III,225 Bb 42-44
Breitsameter S.21 II,55
Breitschaft S.21 II,56
Breitung S.78 V,482
Brenner S.21 II,57
Brennscheidt,Dr. S.43 III,226
Brink S.43 III,227 Bb 45
Brüggemann, Rudolf S.43 III,228 Bb 46-48
Brüggemann, Wilhelm S.73 IV,448 Bb 428
Brüggen S.83 VI,565 Bb 485-487
Brumm S.74 IV,449 Bb 429-431
Brusch S.44 III,229 Bb 49
Büttner, Hans S.44 III,230
Büttner,Hermann S.21 II,58
Bugdalle S.14 I,8
Burkhardt S.21 II,59
Busse S.44 III,231 Bb 50
Caesar,Dr. S.44 III,232 Bb 51-53
Campe S.74 IV,450 Bb 432-434
Chmielewski S.14 I,9
Chowanek S.74 IV,451
Christoph S.74 IV,452 Bb 435-437
Claussen S.21 II,60
Cornely S.14 I,10
Dallinger S.21 II,61
Dannel S.44 III,233 Bb 54
von Deetzen, Georg Reinhard S.21 II,62
von Deetzen, Georg Wilhelm S.22 II,63
Degel S.44 III,234 Bb 55
Dehn S.22 II,64
Delitz,Dr. S.44 III,235 Bb 58-59
Dierks S.44 III,236 Bb 60-62
Dinkgräfe S.22 II,65
Djuren S.22 II,66
Dohmen,Dr. S.45 III,237
Donner S.45 III,238 Bb 63-64
Drebelow S.78 V,483
Drexl S.45 III,239 Bb 65-66
Düvelmeyer S.45 III,240 Bb 67-68
Dusenschön S.45 III,241 Bb 69-71
Dux S.22 II,67

Eccarius, Kurt S.14 I,11

Eckhardt S.45 III,242 Bb 72-73

Eckstein S.78 V,484

Ehrsam,Dr. S.74 IV,453
Bb 438-440

Eicke S.22 II,68

Eilers, Franz
S.45 III,243 Bb 74

Eilers, Willi
S.46 III,244 Bb 489-491

"Eiserner Gustav"=Sorge,Gustav

Eisfeld S.22 II,69

Ellert S.46 III,245 Bb 75

Emonts,Josef S.12 Bb 494

Enders S.46 III,246 Bb 76

Engelschall S.46 III,247 Bb 77

Erbis S.46 III,248 Bb 483

Erdmann S.46 III,249 Bb 78

Erich S.78 V,485

Ernstberger S.22 II,70

Esker S.46 III,250 Bb 79

Ettlinger S.47 III,251 Bb 80-81

Euler S.23 II,71

"Ewig Lächelnder" = Wloka,Josef

Fabisch S.47 III,252 Bb 82-83

Faenger oder Fenger S.78 V,486

Falk, Erich
S.47 III,253 Bb 84

Falk, Heinz S.23 II,72

Feuscher S.78 V,487

Ficker,Fritz S.23 II,73

Fickler,Ernst S.47 III,254 Bb 85

Findeisen S.78 V,488

Fink S.78 V,489

Fischer,Dr., Karl Josef
S.47 III,255 Bb 86-87

Fischer,Prof.Dr., Werner
S.23 II,74

Fischer, O-Scharf.
S.79 V,490

Fliegerbauer
S.47 III,256 Bb 88-90

Flocks S.79 V,491

Florstedt S.23 II,75

Forst S.79 V,492

Forster S.23 II,76

Frahm S.48 III,257 Bb 91-93

Frerichs S.74 IV,454 Bb 441-443

Freesemann S.23 II,77

Freytag S.79 V,493

Fried S.79 V,494

Fries, Jakob S.14 I,12

Fritschler S.79 V,495

Frowein.Dr. S.23 II,78

Gaberle,Dr. S.14 I,13

Gäckle S.48 III,258 Bb 94-95

Gams S.48 III,259

Gefe S.48 III,260

Gehri, Theodor S.48 III,261

Gehring, Wilh.Gerh. S.24 II,79

Gerhard,Walter S.79 V,496
Gerlach S.24 II,80
Girresch S.48 III,262 Bb 96-98
Glücks S.24 II,81
Gölles S.74 IV,455 Bb 444-446
Gorski S.48 III,263
Gottschalk S.49 III,264 Bb 99
Grabow S.24 II,82
Graetschus S.24 II,83
"Dr.Grausam" = Dr.Ehrsam
Greiner S.75 IV,456
Grimm S.49 III,265 Bb 100
Grote S.49 III,266 Bb 101
Grub S.83 VI,567
Grünewald S.24 II,84
Günther, Wilhelm S.49 III,267 Bb 102-104
Günther,Dr. S.79 V,497
Güssow,Dr. S.24 II,85
Guthardt S.75 IV,457 Bb 447-448
Haas S.24 II,86
Hackmann S.49 III,268 Bb 105-107
Hainz,Karl S.40 II,206
Hampp S.49 III,269 Bb 108-110
Hartwig S.49 III,270 Bb 111-113
Hassebroek S.50 III,271 Bb 114-115
Hattler,Dr. S.25 II,87
Haussig S.25 II,88
Hecht S.50 III,272 Bb 116-118
Heering S.25 II,89
Heidrich, Hermann S.25 II,90
Heim,Dr. S.50 III,273 Bb 119
Hellmann S.50 III,274 Bb 120-122
Helwig S.25 II,91
Hempel,Horst S.15 I,14
Hempel,Dr. S.79 V,498
Hendel S.50 III,275 Bb 123-125
Herrmann S.25 II,92
Hertel S.25 II,93
Hickl S.15 I,15
Hildebrandt S.50 III,276 Bb 126-128
Hiller S.50 III,277
Hinkelmann S.25 II,94
Hirschmann S.50 III,278 Bb 129
Höhn S.15 I,16
Hohmann S.26 II,96
Hof S.51 III,279 Bb 130-132
Hoffmann,Richard S.51 III,280 Bb 133-135
Hofmann,Karl S.51 III,281 Bb 136
Holzmann S.51 III,282 Bb 137-138
Horn S.79 V,499
Horst,Karl S.26 II,97
Horstmann,Dr. S.26 II,98
Höss S.26 II,95
Houtjes S.26 II,99

Huber S.51 III,283

Hüls S.51 III,284 Bb 140

Hülsmann S.26 II,100

Hüttig S.51 III,285 Bb 141-143

Hujer S.26 II,101

Irsch S.79 V,500

Jäckel S.26 II,102

Janderka S.79 V,501

Janke S.83 VI,566

Jansen,Eduard S.27 II,103

Jansen,Johann
S.51 III,286 Bb 144-145

Janssen,Gerold
S.52 III,287 Bb 146-149

Janßen,Karl S.27 II,104

Janzen,August
S.52 III,288 Bb 150

Jarolin S.27 II,105

Jendrek S.52 III,289

Jentzsch S.52 III,290 Bb 151-153

Jessen S.52 III,291 Bb 449-451

Joachim,Carl S.27 II,106

Joachimsmeyer,Wilhelm S.27 II,107

Jobst,Dr. S.27 II,108

Johannsen,Dr.
S.52 III,292 Bb 154-155

Jordan S.40 II,207

Jude S.52 III,293 Bb 156-158

Jung, Harry
S.53 III,294 Bb 159-160

Jung,Dr., Julius S.27 II,109

Jung,Willi S.27 II,110

Jungjohann S.53 III,295 Bb 161

Kämpf S.53 III,296 Bb 455

Kaindl S.28 II,111

Kaiser,Otto S.15 I,17
Bb 493 rechts

Kaltofen S.53 III,297
Bb 163-164

Kamper,Wilhelm S.28 II,112

Kaspar S.79 V,502

Kaufer S.28 II,113

Kauffeldt S.53 III,298
Bb 165-167

Keil S.75 IV,458

Keim S.83 VI,568

Kelb S.53 III,299 Bb 168-169

Kernke S.84 VI,569

Kersten S.15 I,18

Kessler S.75 IV,459
Bb 493 hinten

Kestel S.28 II,114

Kindervater S.15 I,19

Klapsch S.28 II,115

Kleber S.40 II,208
Bb 456-458

Klee S.28 II,116

Klein,Alfred S.16 I,20;
S.53 III,300 Bb 170-171

Klein,Erich S.79 V,503

Klein,Rud.Gustav S.28 II,117

Klug,Dr. S.54 III,301 Bb 172

Kluge,Walter S.29 II,118

Knittler S.29 II,119

"Knochenbrecher"
= Möller, Kurt

Knop S.54 III,302 Bb 173-175

"Knopfreiher" = Nägele

Koch S.29 II,120

Köhler S.29 II,121

Köhlinger S.29 II,122

König S.54 III,303 Bb 176

Kolb,August
S.16 I,22; S.29 II,125

Kommer S.54 III,304 Bb 177

Körber,Dr. S.29 II,123

Körner S.29 II,124

Krämer,Werner S.16 I,22

Kramer,Josef S.30 II,126

Kramer,Michael
S.54 III,305 Bb 178

Kraus,Adalbert S.54 III,306

Kraus,Franz Xaver S.30 II,127

Kreibich,Dr.
S.54 III,307 Bb 179

Kreitschi S.75 IV,460

Krieber,Ignaz S.30 II,128

Krieger,Dr. Richard Philipp
S.30 II,129

Kroener S.54 III,308

Kroll S.55 III,309 Bb 180

Krüger,Bernhard
S.55 III,310 Bb 181-182

Krüger,Hans S.30 II,130

Krüger,Paul S.30 II,131

Krüger,Wilhelm
S.55 III,311 Bb 183

Kruschke S.30 II,132

Kühlmann S.79 V,504

Kümmel S.55 III,312

Kuhn,Theodor S.30 II,133

Kuhn,O-Scharf. S.79 V,505

Kuhnert,Alfred S.55 III,313

Kuhnke S.84 VI,570

Kunz,Ludwig
S.55 III,314 Bb 184

Kunze,Dr.,Rudolf S.55 III,315

Kurow S.55 III,316 Bb 185-187

Kurzke,Dr. S.56 III,317 Bb 188-189

Landgräbe S.75 IV,461 Bb 459-460

Landstorfer S.31 II,134

Langheinrich S.84 VI,571

Lauer S.31 II,135

Laule,Dr. S.31 II,136

Layer,Karl S.56 III,318 Bb 190-191

Lehmann S.56 III,319 Bb 192-193

Leiner S.56 III,320 Bb 194

Leischke S.56 III,321 Bb 195

Leitl S.56 III,322 Bb 196-198

Leuck S.79 V,506

Lehnert,Anton S.79 V,508a

InhVers

Levihn S.56 III,323 Bb 199-201

Lewe,Dr. S.57 III,324
Bb 202-205

Leye,Alfred
S.57 III,325 Bb 206-208

Lichtenberger S.79 V,507

Liebchen S.75 IV,462

Lindemann S.79 V,508

Lippert S.57 III,326

Litschel,Dr. S.31 II,137

Lochner S.80 V,509

Löw S.31 II,138

Loritz S.31 II,139

Lucas,Dr.
S.57 III,327 Bb 209-210

Ludwig,Felix S.31 II,140

Ludewig,Kurt Artur
S.57 III,328 Bb 211-212

Lüttich S.57 III,329
Bb 213-215

Maack S.57 III,330 Bb 216

Maiwald S.80 V,510

Mandel S.84 VI,572

Markart S.31 II,141

Markhof S.75 IV,463

Marock S.58 III,331 Bb 217

Martin,Franz,geb.21.9.1903
S.76 IV,464

Martin,Franz,geb.14.6.1886
S.32 II,142

Martin,Johannes
S.58 III,332

Maschke S.84 VI,573

Matern S.80 V,511

Mauer S.32 II,143

Mauthen S.80 V,512

Mayerhofer,Josef
S.58 III,333 Bb 218-220

Mechelburg S.58 III,334
Bb 221-223

Mehrer S.58 III,335 Bb 224-226

Meier,Gerhard
S.58 III,336 Bb 227-229

Meier,Heinrich
S.16 I,23 Bb 493 links

Meiner S.59 III,337

Meinhardt S.59 III,338
Bb 230-232

Meissel S.59 III,339 Bb 233-235

Mennenga S.59 III,340 Bb 236-238

Menninger S.59 III,341 Bb 239

Meyer,Kurt
S.59 III,342 Bb 240

Meyerhoff,Friedrich S.16 I,24

Michl S.32 II,144

Mickeleit S.32 II,145

Möckel S.80 V,513

Möller,Detlef S.32 II,146

Möller,Kurt S.32 II,147

Moll S.32 II,148

"Mongole" = Kaiser,Otto

Moser S.80 V,514

Motzka S.80 V,515

Müller,Paul S.33 II,149

Muthig,Dr.
S.59 III,343 Bb 241-243

Nägele S.80 V,516

Naumann S.76 IV,465

Neher S.60 III,344 Bb 244-245

Nehrig S.33 II,150

Nemeth S.33 II,151

Neubauer S.33 II,152

Neumann,Dr.
S.60 III,345 Bb 246-248

Nevermann,Dr.
S.60 III,346 Bb 249-250

Niemann S.33 II,153

Nikolai S.60 III,347 Bb 251

Nitze S.60 III,348 Bb 252-254

Nommensen,Dr.
S.60 III,349 Bb 255-256

Nonnecke oder Nonecke
S.80 V,517

Nordbrink
S.60 III,350 Bb 257-259

Novotny S.80 V,518

Nowacki S.61 III,351
Bb 260-262

Nurek S.80 V,519

Nuszkowski S.61 III,352

Oberschmid
S.61 III,353 Bb 263-264

Och S.61 III,354 Bb 265-267

Ohrisch S.61 III,355
Bb 268-269

"Onkel Otto" = Andresen

Orendi,Dr. S.33 II,154

Oriold S.61 III,356 Bb 270

Ortmann,Dr.,Gustav
S.61 III,357 Bb 271-272

Ortmann,Reinhold S.16 I,25

Oniezki S.76 IV,466

Ostermaier,Dr.
S.62 III,358 Bb 273-275

Ozimkowski S.80 V,520

Pahl S.62 III,359 Bb 276

Palitzsch S.33 II,155

Palmier S.62 III,360

Pelcel S.80 V,521

Pelz,Maximilian
S.62 III,361 Bb 495-497

"Peronje" = Mandel,Richard

Peter,Wilhelm
S.62 III,362 Bb 277-279

Peters,Dr.,Max
S.62 III,363 Bb 280

Petersen,Heinrich S.33 II,156

Petri,Friedr. S.34 II,157

Peukert S.80 V,522

Pfaff S.80 V,523

Pfeiffer S.80 V,524

Pfitzner,Dr. S.34 II,158

Pflaum S.34 II,159

Philipp S.62 III,364 Bb 281

Pinnel S.62 III,365 Bb 282

"Pistolen-Schubert" = Schubert,Wilh.

Plaul S.76 IV,467 Bb 461-463

Föhlmann S.34 II,160

Foggensee S.63 III,366
Bb 283-285

Fohl S.34 II,161

Foschinger S.63 III,367
Bb 286

Framann S.34 II,162

Frengemann S.34 II,163

Preuß S.80 V,525

Protzner S.17 I,26

"Püppchen" = Seifert,Erwin

Pühr S.17 I,27

Rickel S.80 V,526

Rohse S.81 V,527

Rolers S.17 I,28

Rothey S.63 III,368 Bb 287-289

Rothmann S.84 VI,574

Rothgeber
S.63 III,369 Bb 290

Rebs S.76 IV,468 Bb 464-466

Rehn S.17 I,29

Reich S.34 II,164

Reichherzer S.35 II,165

Remmert S.63 III,370 Bb 291

Ress S.76 IV,469 Bb 467-469

Rett S.35 II,166

Rieder S.35 II,167

Riemenschneider
S.63 III,371 Bb 470-472

Rikowski S.35 II,168

Rinne S.81 V,528

Röger S.63 III,372 Bb 292-293

Rölkel S.81 V,529

Rose S.35 II,169

Rossner S.63 III,373
Bb 294-295

Roth S.64 III,374

Rückert S.35 II,170

Rügheimer S.35 II,171

Ruthardt S.81 V,530

Saathoff S.36 II,172

Sachs,Erich S.36 II,173

Sacks,Karl S.36 II,174

Säger S.64 III,375 Bb 296-298

Sand S.64 III,376 Bb 299-301

Sanders S.81 V,531

Sauer S.36 II,175

Sauter S.81 V,532

Schade S.81 V,533

Schäfer,Johann S.36 II,176

Schanz S.64 III,377 Bb 325-327

Schaper S.64 III,378 Bb 328-330

Scheffler S.64 III,379
Bb 331-332

Scheidtmann,Dr. S.64 III,380

Scheller S.36 II,177

Schemel S.64 III,381 Bb 333-334

Schenk S.65 III,382

Schieweg S.65 III,383 Bb 335-336

Schiga S.36 II,178

Schirner S.65 III,384
Bb 337-339

Schitli S.76 IV,470 Bb 473-474

Schleef S.65 III,385 Bb 340-342

Schlemmer S.81 V,534

Schmantes S.81 V,535

Schmick,Dr. S.17 I,30

Schmidt,Bernhard S.37 II,179

Schmidt,Franz
S.65 III,386 Bb 343-345

Schmidt,Dr.,Fritz
S.65 III,387 Bb 346-347

Schmidt,Georg S.81 V,536

Schmidt,Hans
S.65 III,388 Bb 348-350

Schmidt,Peter S.81 V,537

Schmidt,Walter S.81 V,538

Schmitz,Dr.,Emil S.17 I,31

Schmuntsch S.81 V,539

Schneider,Christ. S.81 V,540

Schneider,Ludwig
S.65 III,389 Bb 351

Schnepper S.37 II,180

Schnögl S.66 III,390
Bb 352-354

Schön S.66 III,391

Scholz S.81 V,541

Schröder,Erich
S.66 III,392 Bb 355-357

Schubert S.17 I,32

Schüler S.66 III,393 Bb 358

Schünemann S.66 III,394 Bb 359

Schulz,Arnold S.37 II,181

Schulz,Karl-Heinz
S.66 III,395 Bb 360-361

Schulz,Dr. S.81 V,542

Schulze,Albert S.81 V,543

Schulze,Willy
S.66 III,396 Bb 362

Schumacher S.66 III,397 Bb 363-364

Schwarz,Heinrich S.37 II,182

Schwarz,Dr.,Hugo
S.67 III,398 Bb 365-366

Schwarz (Isolierung) S.81 V,544

Schwarz (O-Sturmf.) S.81 V,545

Schwarz (Scharf.) S.81 V,546

Schwarzhuber S.37 II,183

"Schweinebacke" = Birke,Anton

Schwelsiebach S.82 V,547

Seebach S.67 III,399 Bb 302-304

Seidler,Fritz S.37 II,184

Seifert,Erwin
S.67 III,400 Bb 305-307

Seifert (H-Sturmf.) S.82 V,548

Selle S.67 III,401 Bb 308

Semmler S.82 V,549

Siggelkow S.67 III,402 Bb 309-311

Simke S.67 III,403 Bb 312-313

Skopnik S.67 III,404
Bb 314-315

Skorzeny
S.67 III,405 Bb 316-317

Smrcek S.68 III,406 Bb 318-319

Sommer,Otto S.68 III,407

Sonntag,Dr. S.37 II,185

Sorge,Alfred
S.68 III,408 Bb 320-322

Sorge,Gustav S.18 I,33

Sorge,Dr.,Hans-Hermann
S.68 III,409

Sosnowski S.18 I,34

Speidel
S.68 III,410 Bb 323-324

Steger S.68 III,411 Bb 367-368

Stey S.84 VI,575

Strache S.68 III,413 Bb 370

Streitwieser
S.69 III,414 Bb 371

Strunk S.18 I,35

Stuck S.69 III,415 Bb 372-374

Studka S.82 V,550

Suhren S.37 II,186

Swoboda S.82 V,551

Thielmann S.69 III,416 Bb 375

Thieme,Erich Kurt S.38 II,187

Thieme,Friedmar
S.69 III,417 Bb 376-378

Thierhoff S.85 VI,576

Thomson S.69 III,418 Bb 484

Timmer,Karl S.38 II,188

Timmer,Oltmann
S.69 III,419 Bb 379-381

"Tom Mix" = Pelz,Maximiliam

Totzke S.82 V,552

Tränkle S.38 II,189

Tourbier S.69 III,420 Bb 382

Tripmacher
S.69 III,421 Bb 383-384

Tritschler S.82 V,553

Tröster S.70 III,422 Bb 385

Tschersky S.82 V,554

Tschombe S.82 V,555

Ullmann S.38 II,190

Urtheil S.82 V,556

"Vierkant" = Baranowski,Herm.

Vögtle S.70 III,423 Bb 386

Vogel S.38 II,191

Voggesberger S.38 II,192

Vongehr S.38 II,193

Vornheder S.39 II,194

Voss,Hermann S.39 II,195

Voss,Otto S.39 II,196

de Vries, Gerd S.18 I,36

Wassling
S.70 III,424 Bb 387-389

Wegener,Kurt S.70 III,425

Wegner,Gustav
S.70 III,426 Bb 390-392

Wehlau S.70 III,427 Bb 393

Weigerer S.82 V,557

Weintritt S.82 V,558

Weiseborn S.39 II,197

Wenninger S.82 V,559

Wenzel S.82 V,560

Werner, Günther
S.71 III,428 Bb 394-396

Werner, Kurt, geb.17.7.1912
S.77 IV,471 Bb 475-477

Werner, Kurt, geb.24.3.1922
S.77 IV,472 Bb 478-480

Wessel S.18 I,37

Westphal S.39 II,198

Wichmann S.82 V,561

Widmann,Dr. S.18 I,38

Wiegandt
S.71 III,429 Bb 397-399

Wiener S.71 III,430 Bb 400-402

Wiesenberger S.39 II,199

Wiesner S.82 V,562

Wilcke, Otto
S.71 III,431 Bb 403-404

Wilke, Wilhelm S.82 V,563

Wille S.71 III,432 Bb 405

Willig S.71 III,433 Bb 406

"Windhund" = Beerbaum,Heinz

Winkel S.39 II,200

Winkelmann,Dr. S.39 II,201

Wloka S.71 III,434 Bb 407-409

Wöhe S.18 I,39

Wolf,Dr.,Helmut
S.71 III,435 Bb 410

Wolter,Dr. S.40 II,202

Wünning S.40 II,203

Wunderlich S.40 II,204

Zeitler S.82 V,564

Zeppenfeld
S.72 III,436 Bb 411-412

Zerres S.85 VI,577

Zimmermann
S.72 III,437 Bb 413

Zöller S.72 III,438 Bb 414-416

Zollhöfer
S.72 III,439 Bb 417-418

Zötzmann, Karl
S.72 III,440 Bb 419

Zozmann, Richard S.40 II,205

Zumbrink S.72 III,441 Bb 420-421

Zwejn S.77 IV,473 Bb 481-483

---

(93)

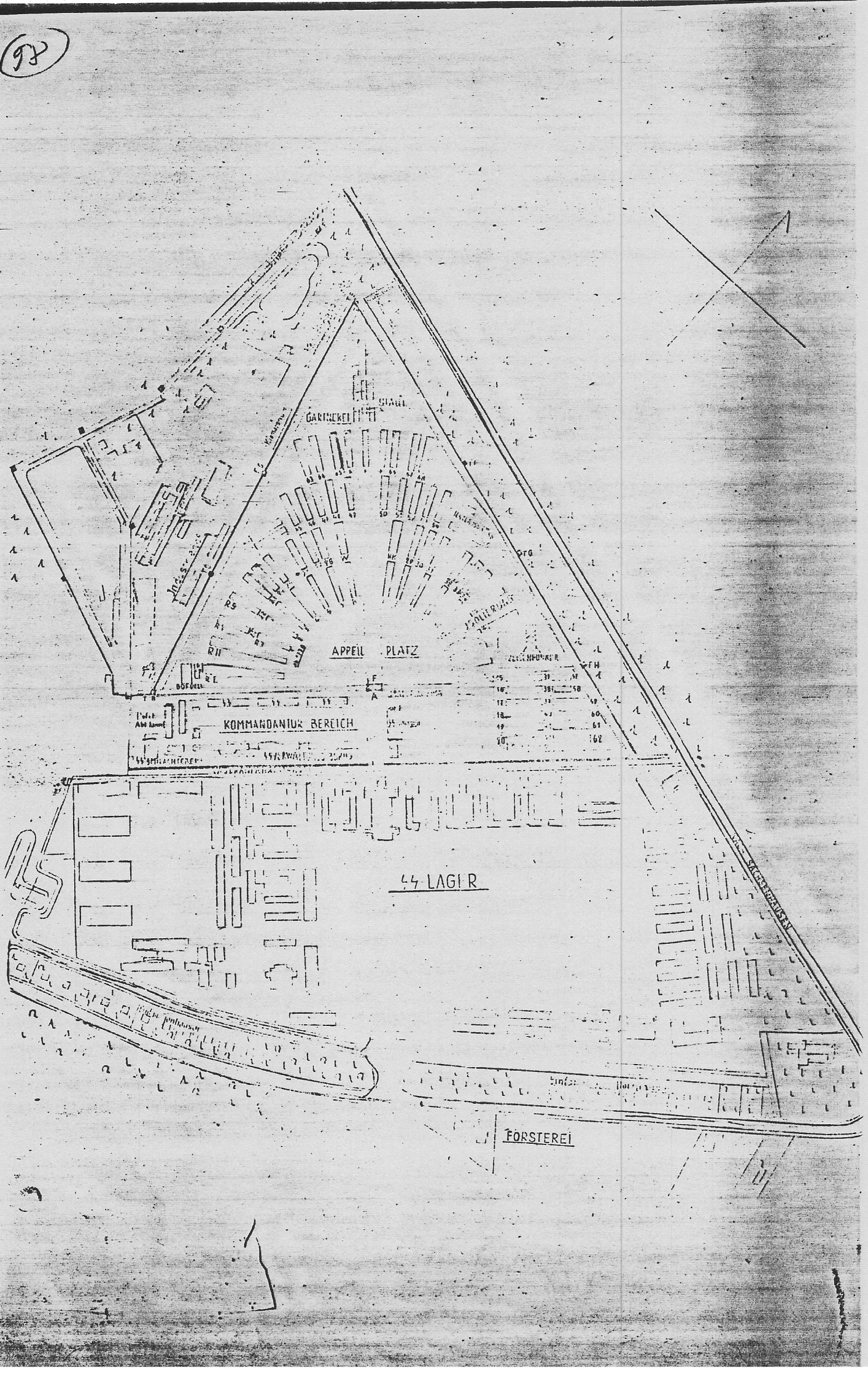
GARTNEREI
APPELL PLATZ
KOMMANDANTUR BEREICH
44 LAGER
FORSTEREI

Bildbeilage

(Picture supplement — Portrets als bylage —

Annexe des photos — Ǒbroski — Fotografie)

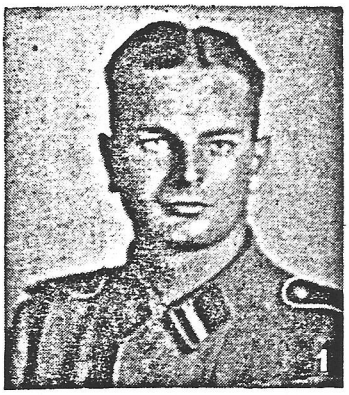

Rigner Franz



Rigner Franz



Rigner Franz














10

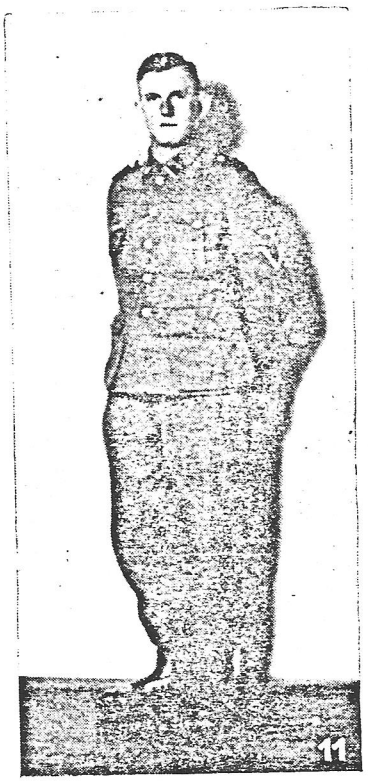
11


12


13


15


16

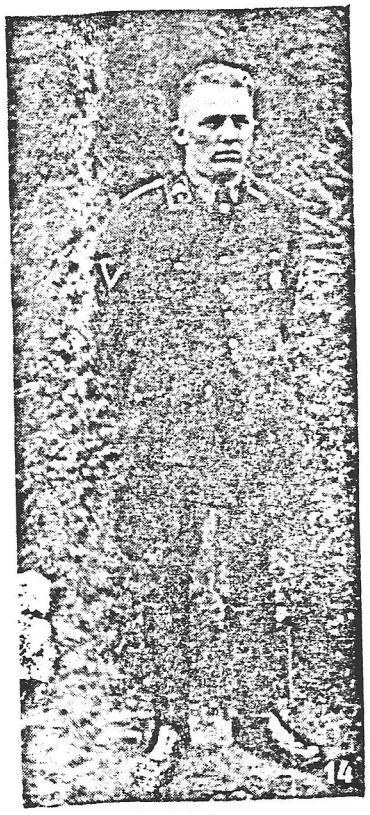
14

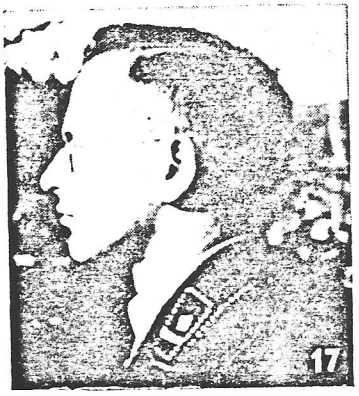
17

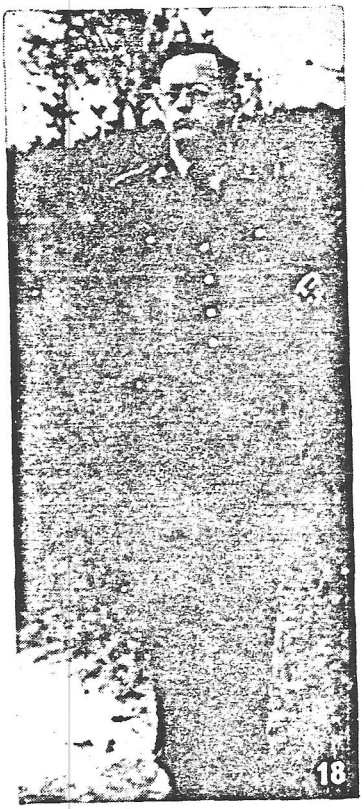
18


19


20

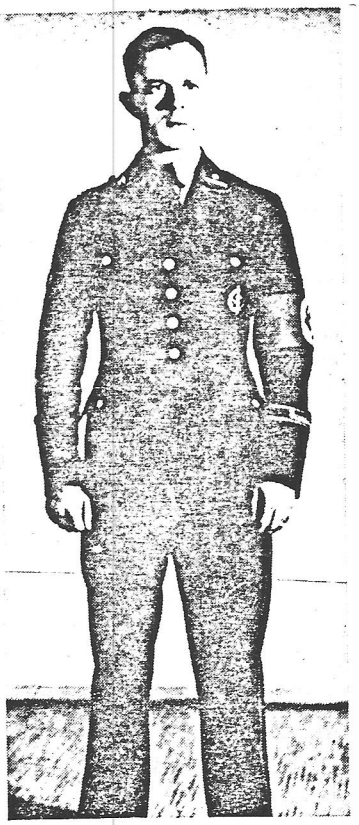


22

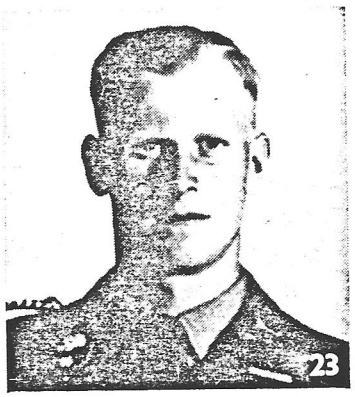
23

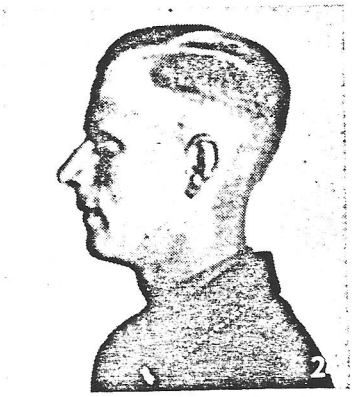
2

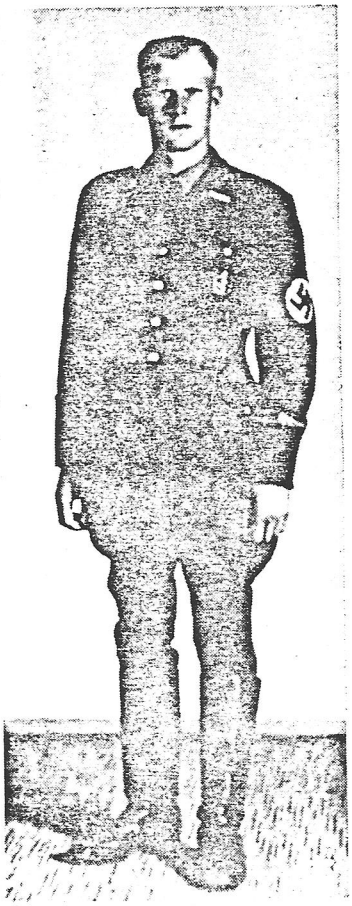


26


27


28


29


30


31




34

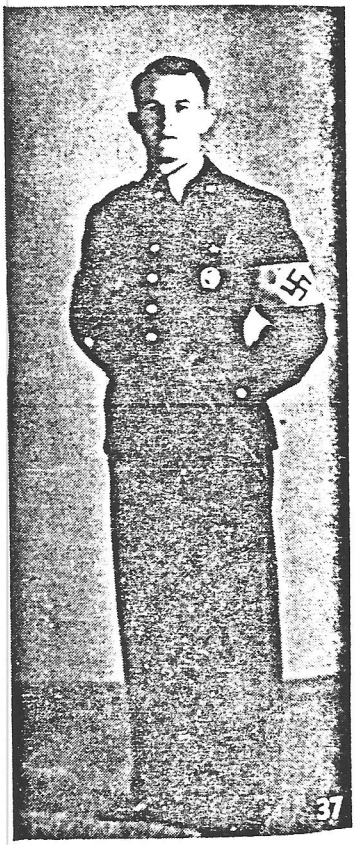
37




33

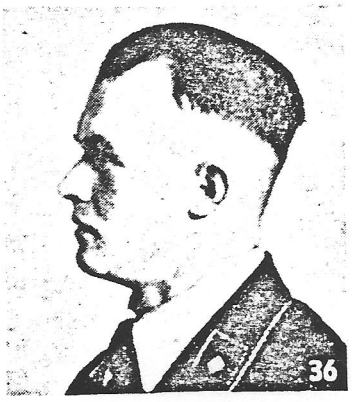
36


38


39




41


42


47


43


45

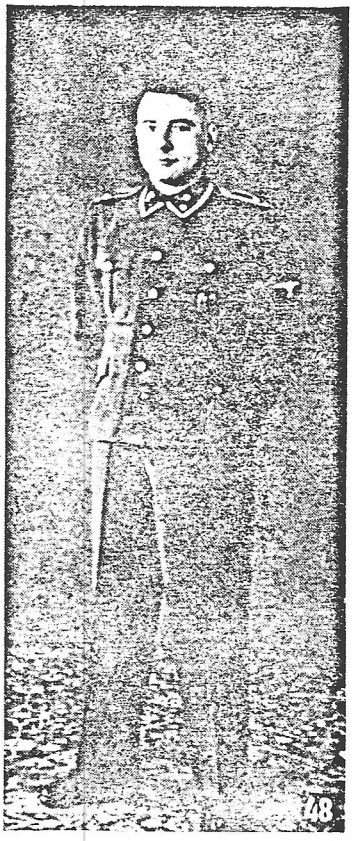
48




46











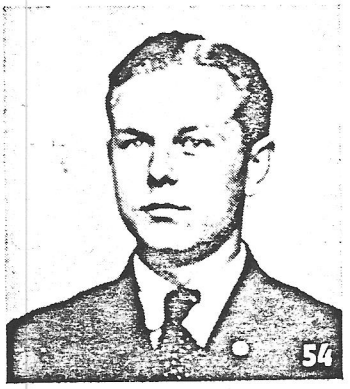







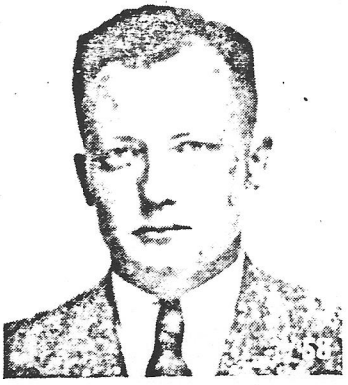

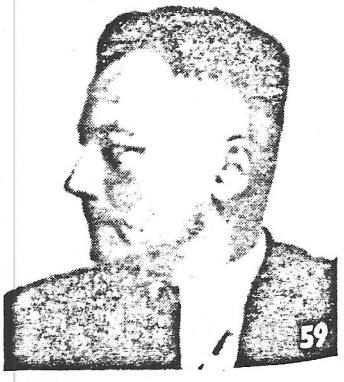

Dr. Delity
1943, 545
Internist aus der Liste streichen


60


61

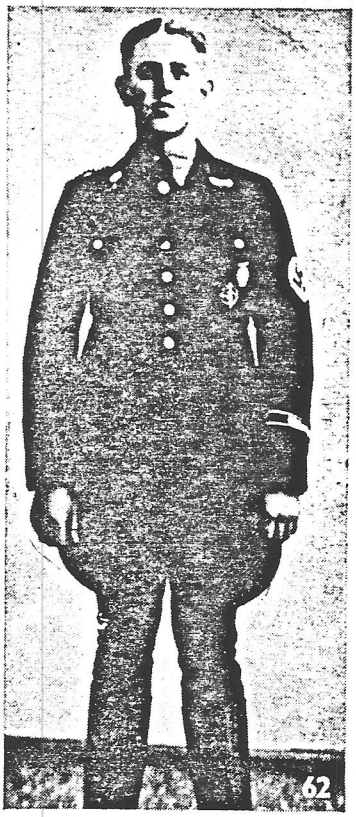
62


63


64


65


66


67


68


69


70


71


72


73


74


75


76


77


78


79


80

Ettlinger



Ettlinger













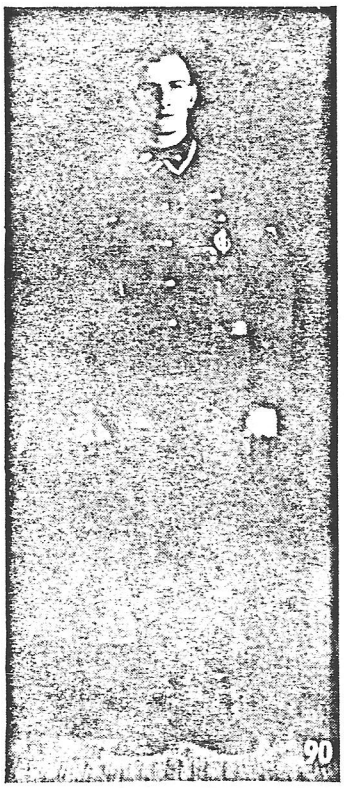








92


93


94


95


96


97

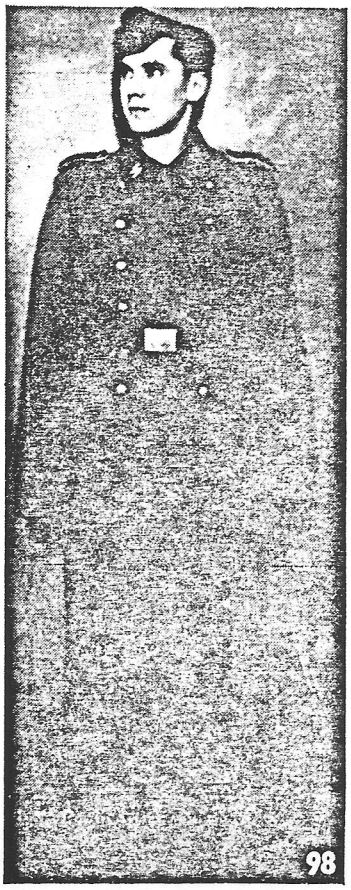
98


99


100


101


102


103


104


105


106


107


109


110


108


111


112




114


115


116


117


119

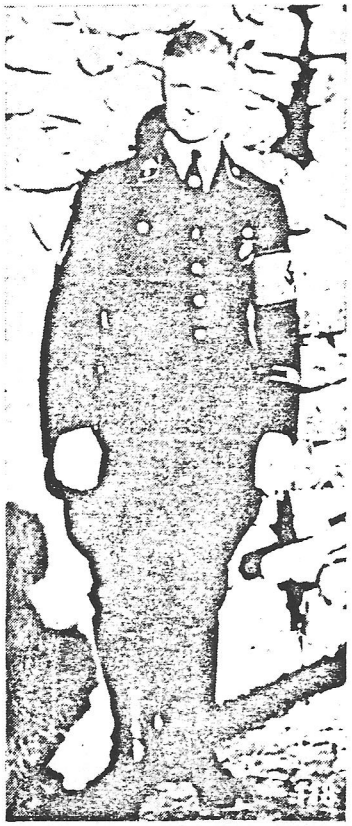


120


121


122


123


124

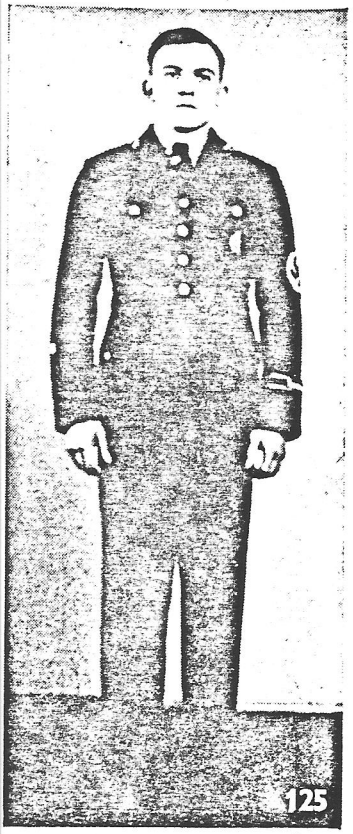
125


126


128

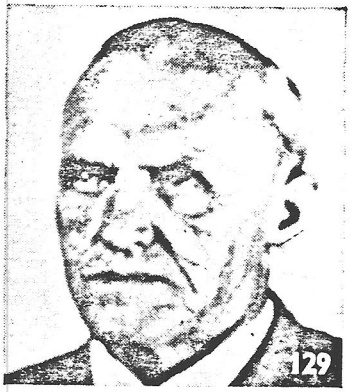
129




130


131

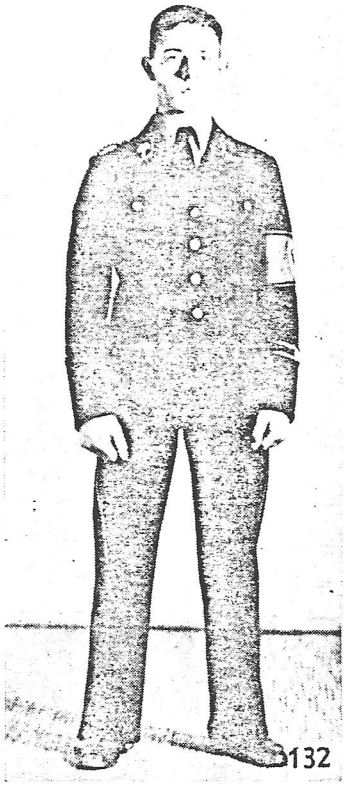
132

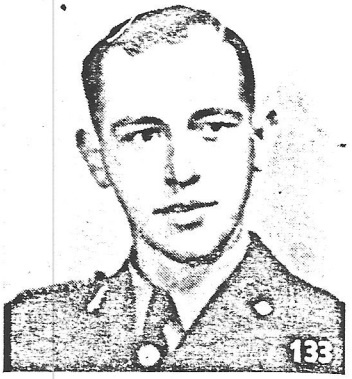
133


134


138


135


136


139


13


140

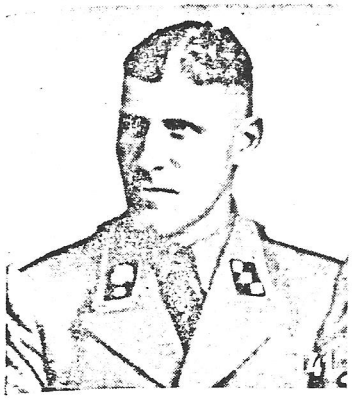

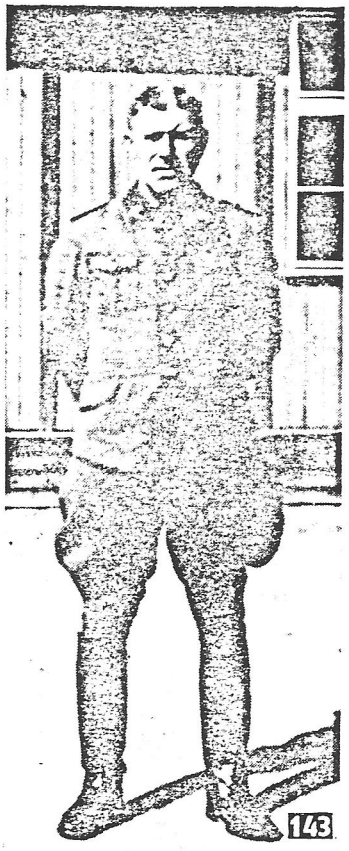









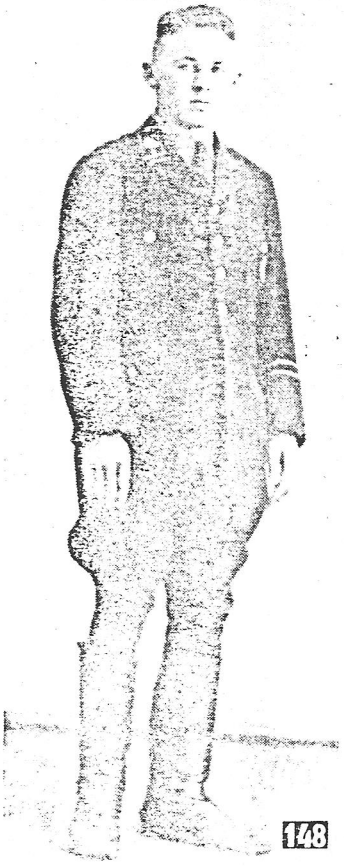








151

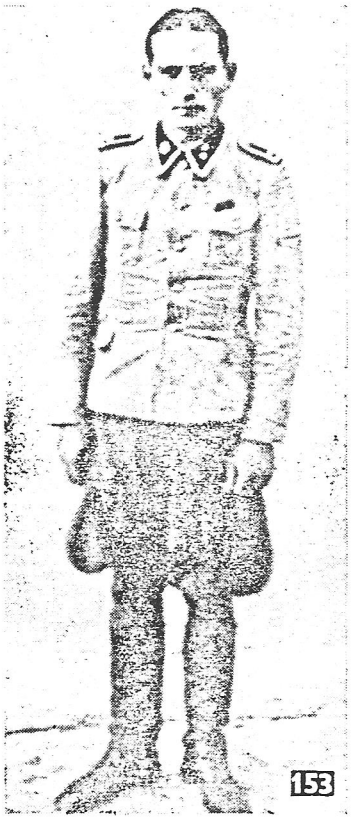
153


15


152


15


156

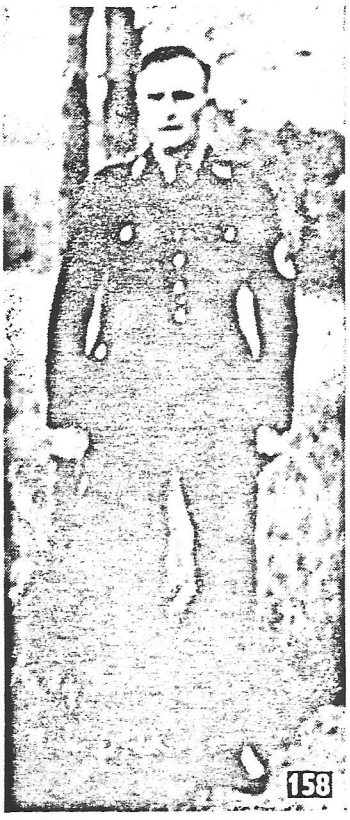
158

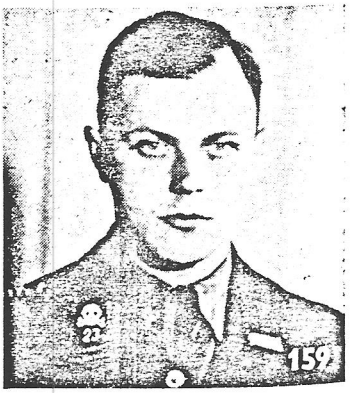
159


157

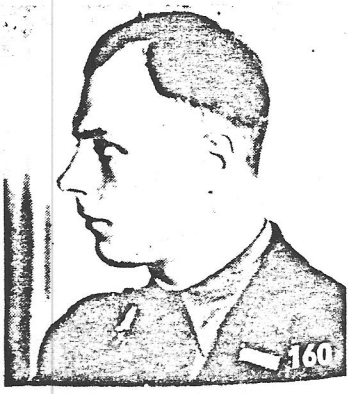
160


161


162

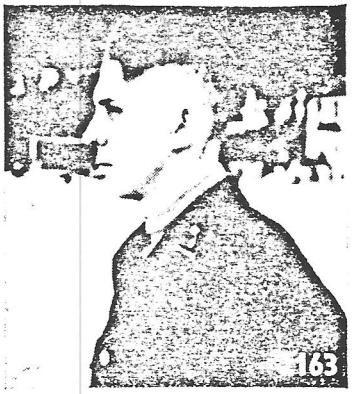
163

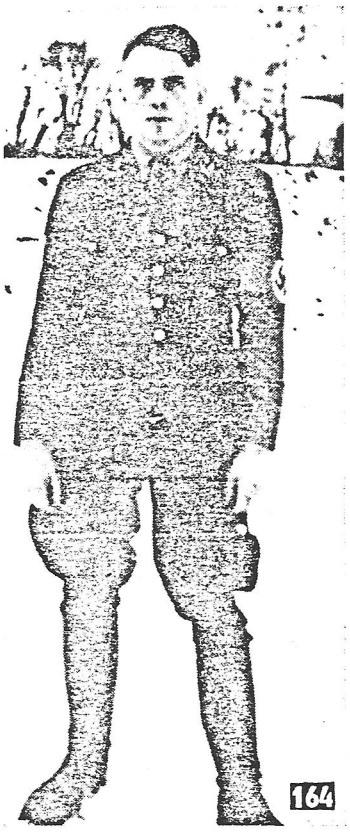
164


165


166

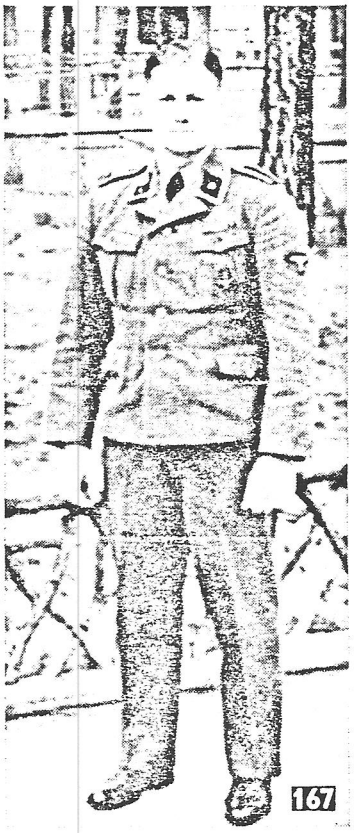
167


168

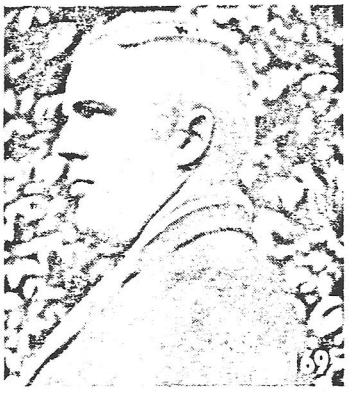
169


170


171


172


173


174

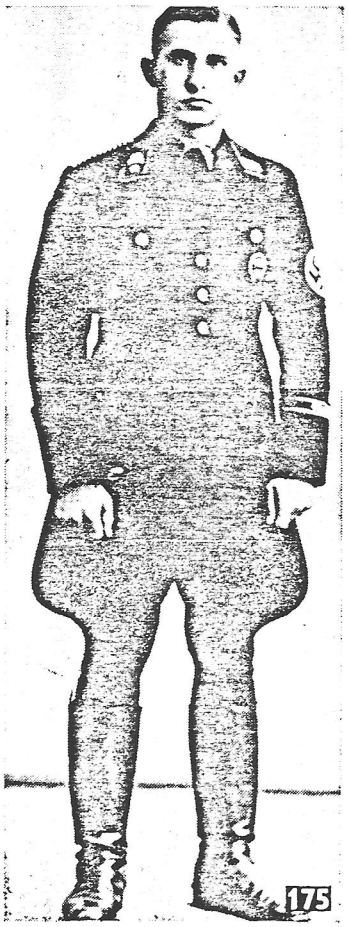
175


176


177


178


179


180


181


182

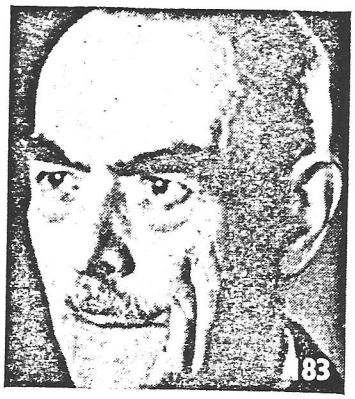
183


184


185


186


187


188


190


189


191


192


193


194


195


196


197

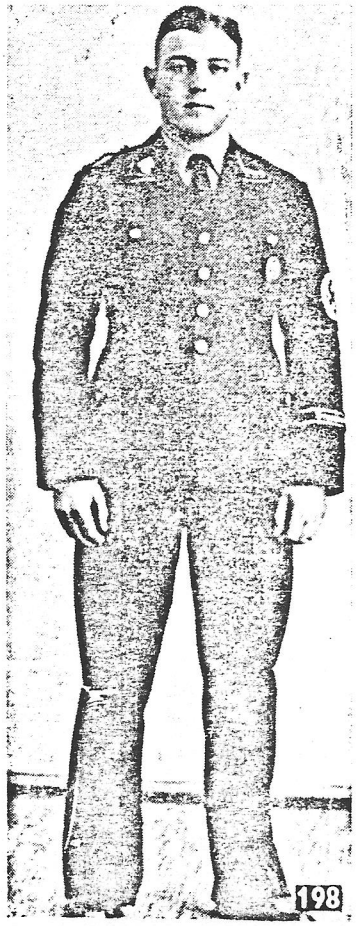
198


199


200

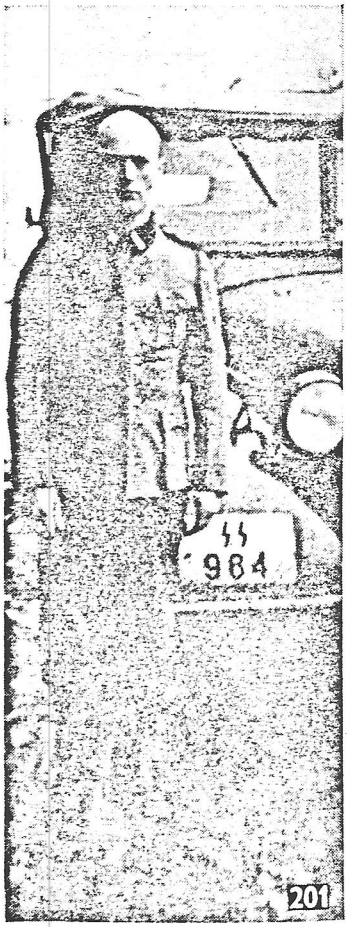

201


202


203


204

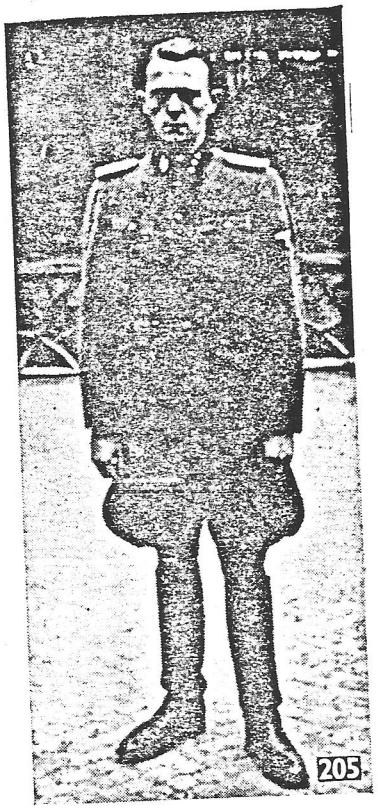
205

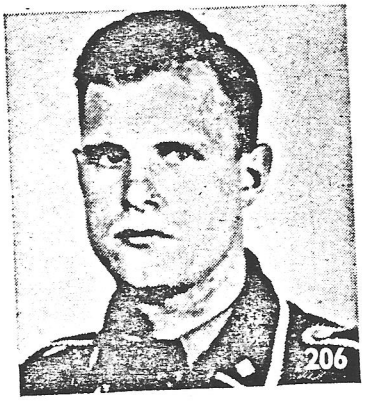
206


208


207


209


210


211


212

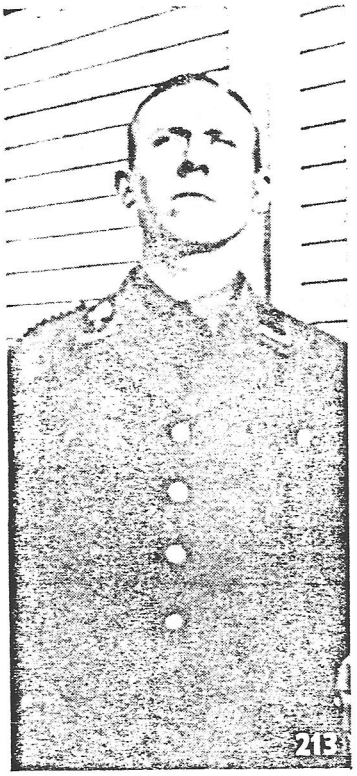
213

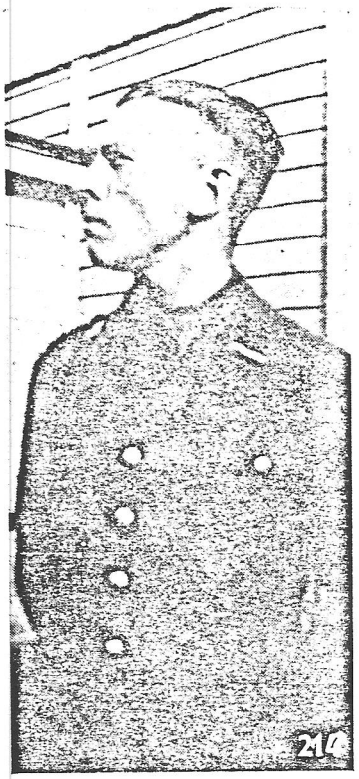
214

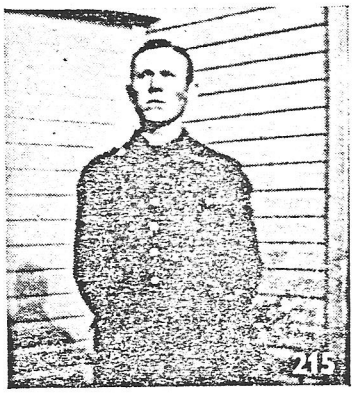
215


216


218

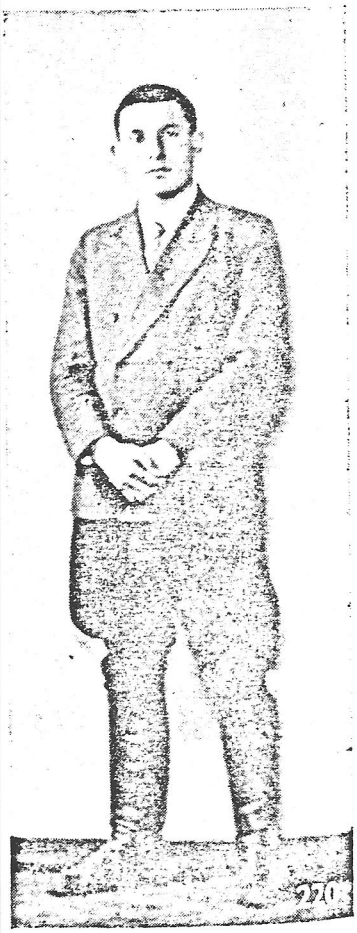
220


217


219





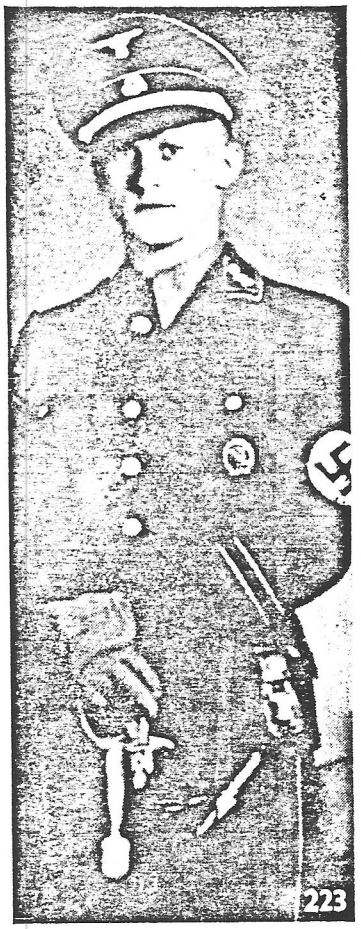





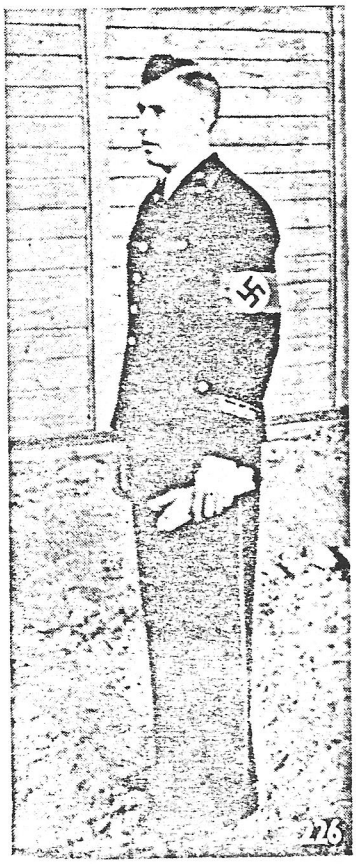





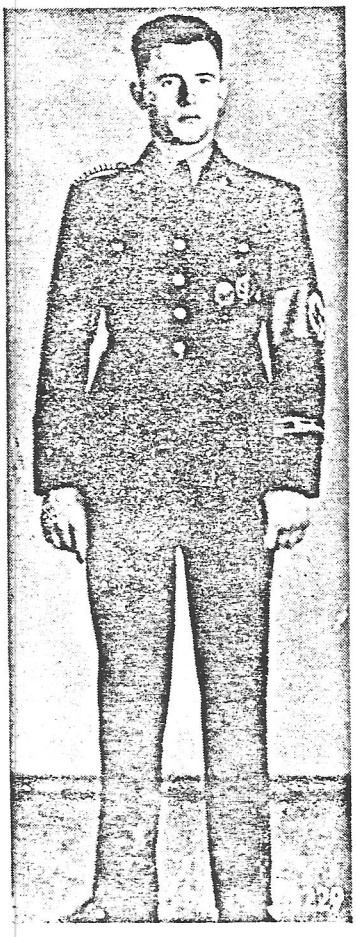

Das nächste Blatt fehlt

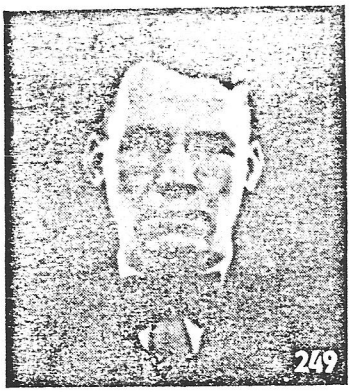
249


250

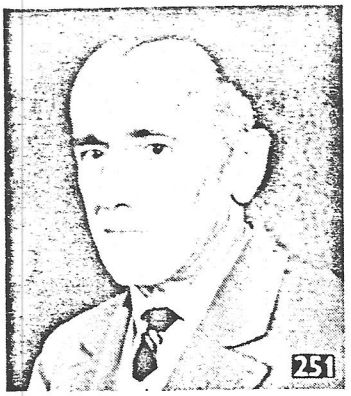
251


252


253


254

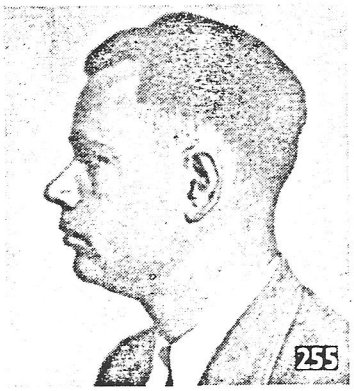
255

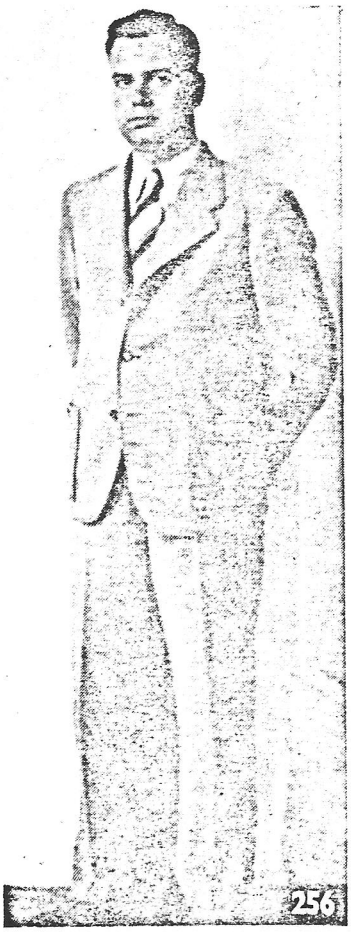
256


257

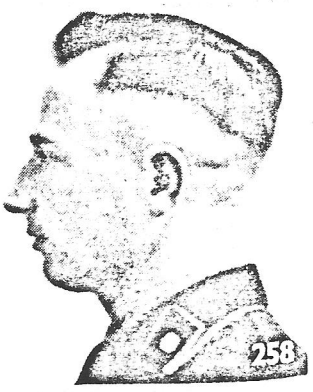
258

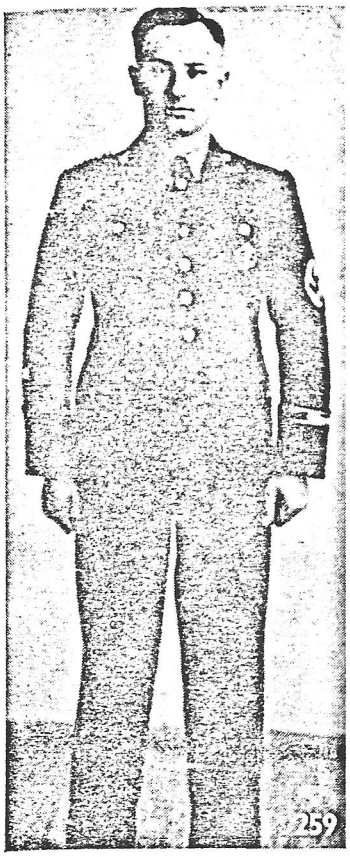
259

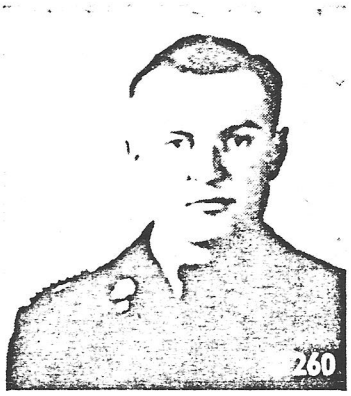
260


261

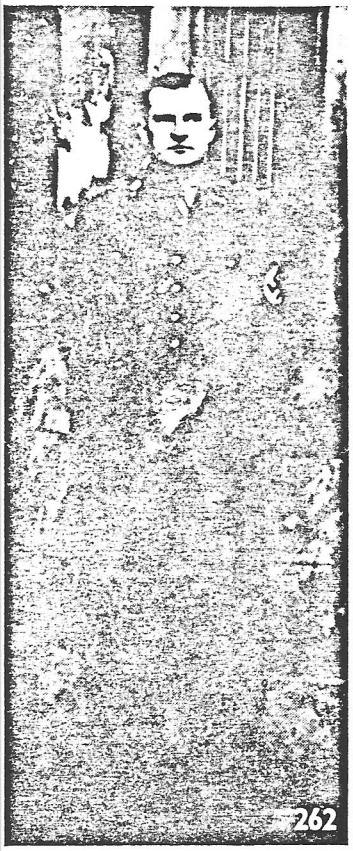
262


263


264


267


265


266

Das nächste Blatt fehlt


288

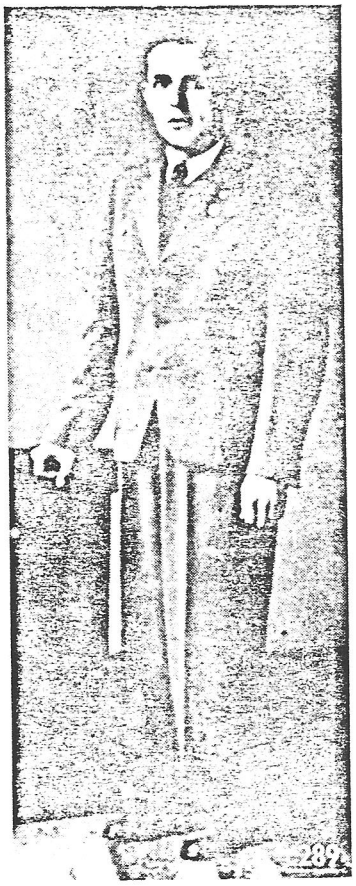
289

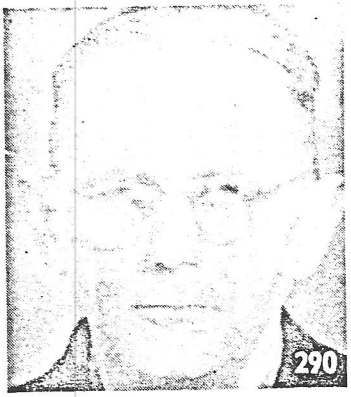
290


291


292


293

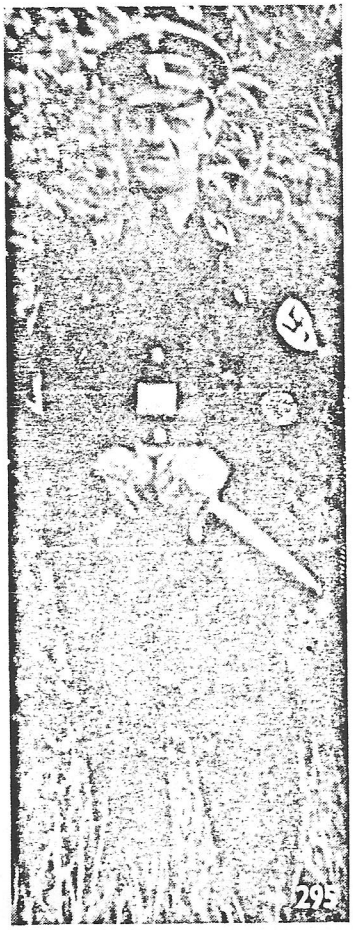
295


294


296


297

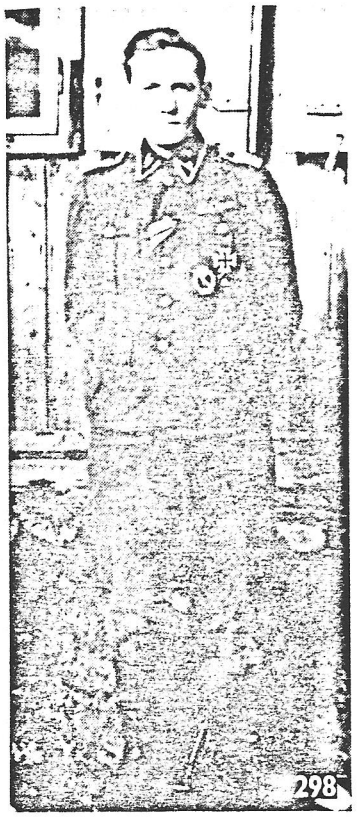
298

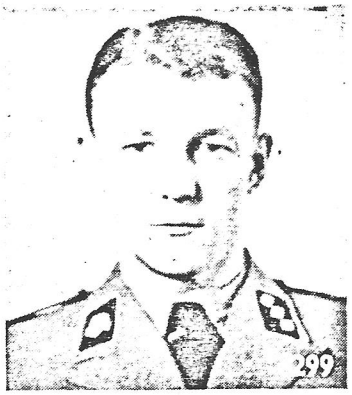
299


300

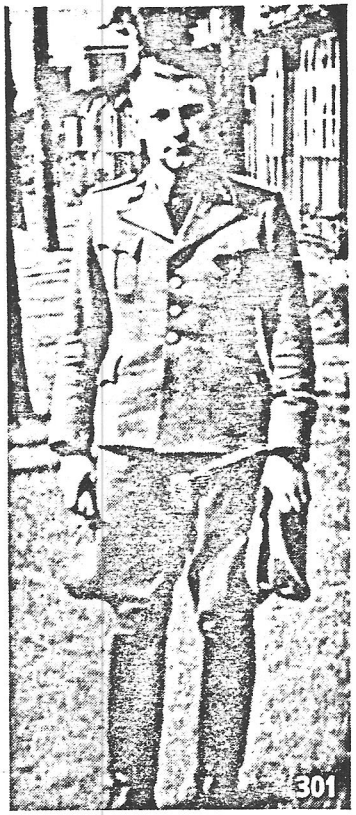
301


302


303


304


305


306

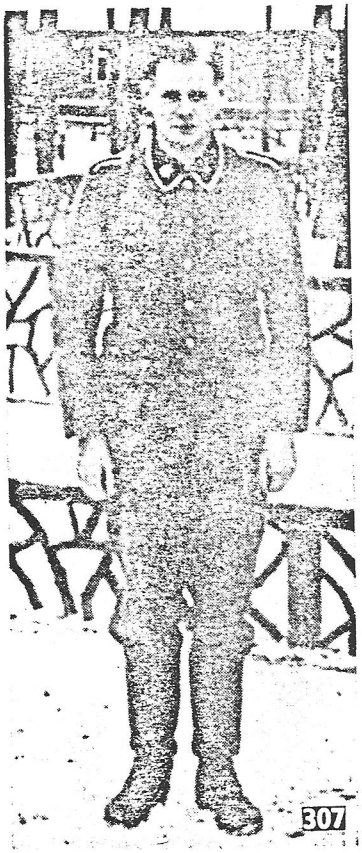
307


308


309


310


311


312


313


314


315


316


317


318


319


320


321

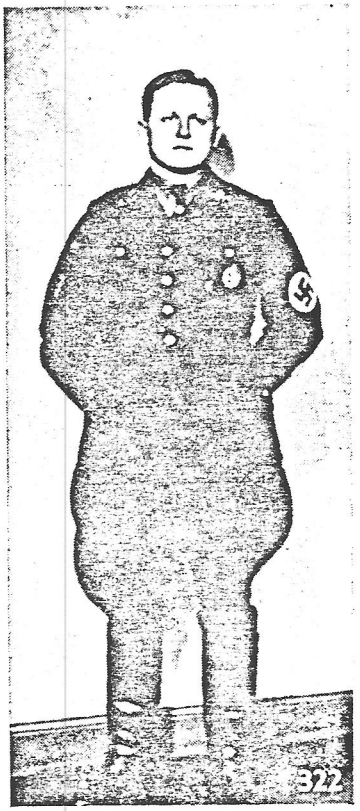
322

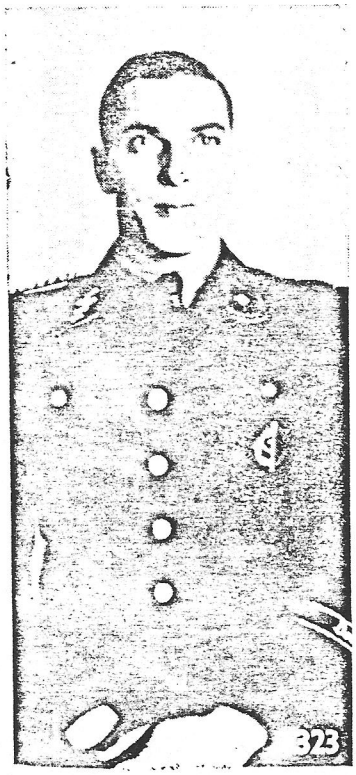
323

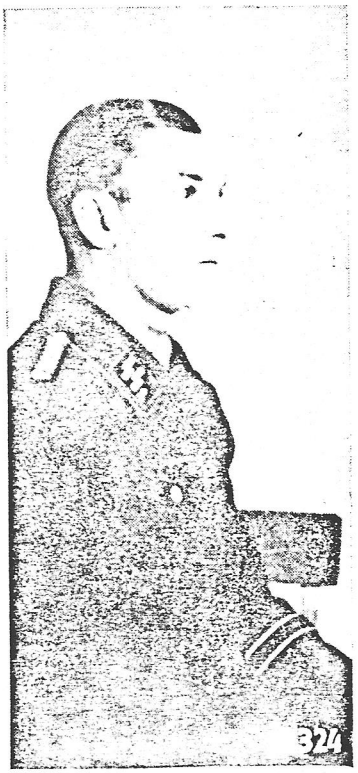
324


325


326

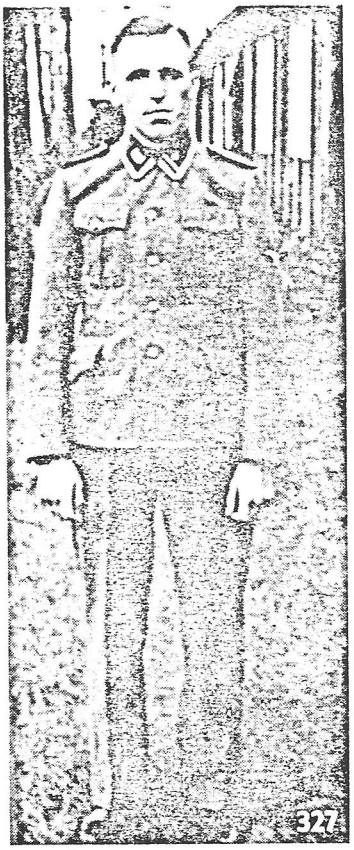
327


328


329

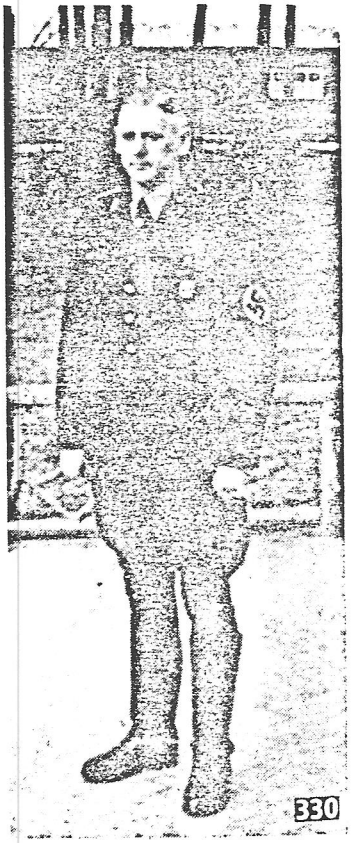
330

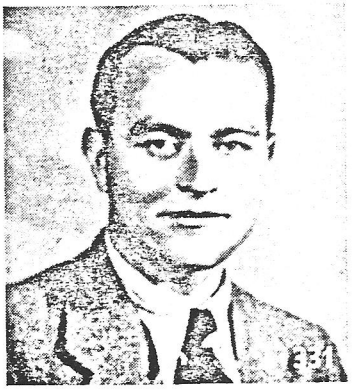
331


332


333


334


335


336


337


338

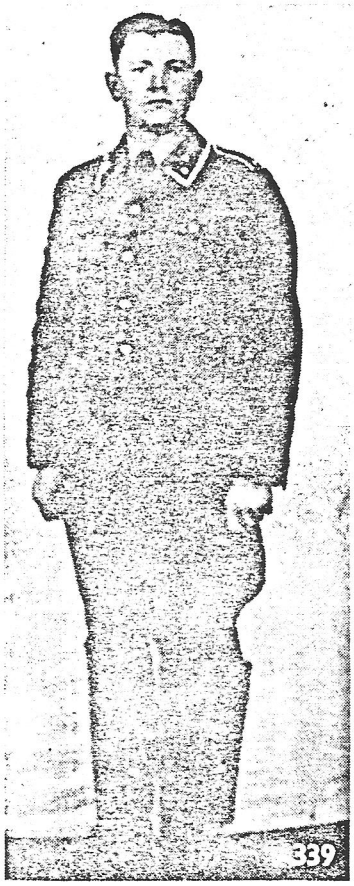
339


340


341

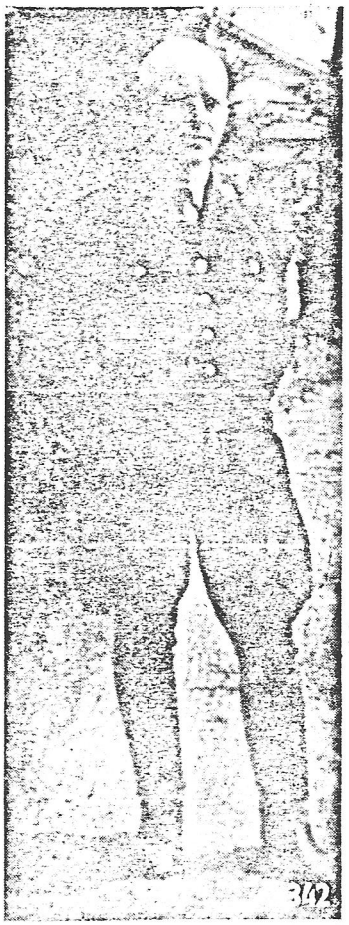
342


343


344

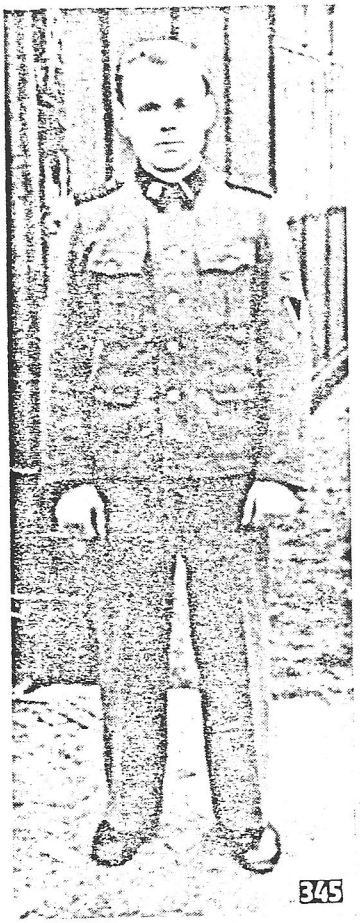
345


346


347


348


349


350


351


352


353




355

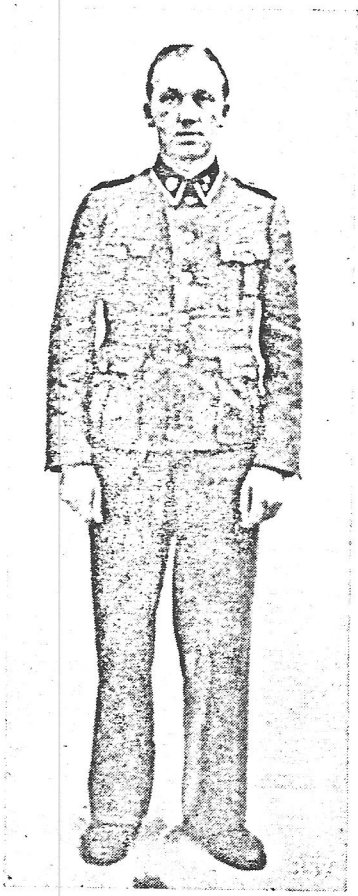




358


359


360


361


362




364


365


366


367


368


369


370




372


373

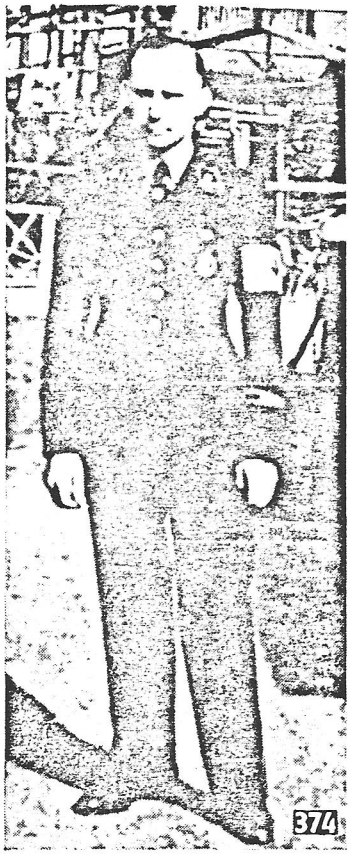
374

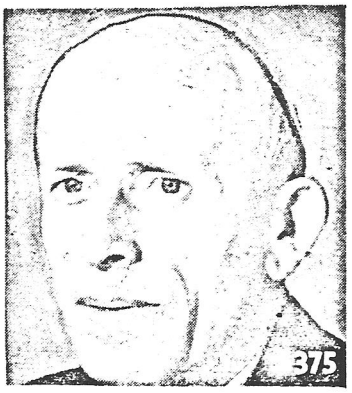
375


376


377

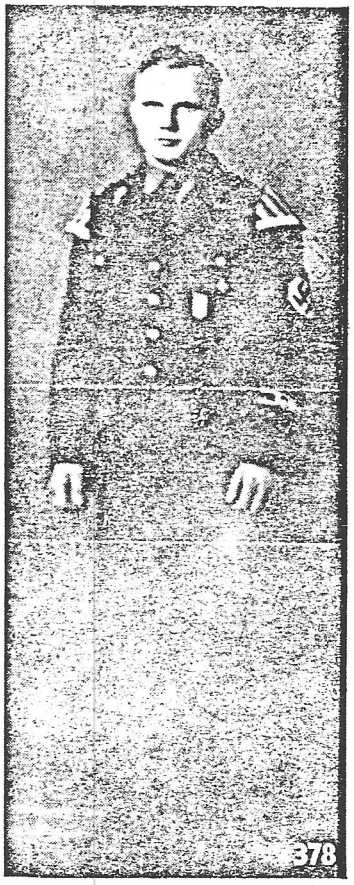
378


379

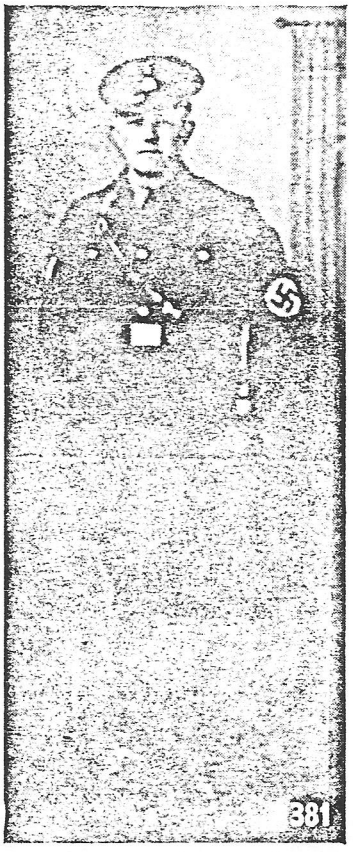
381


380


382


383


384


385


386


387


388

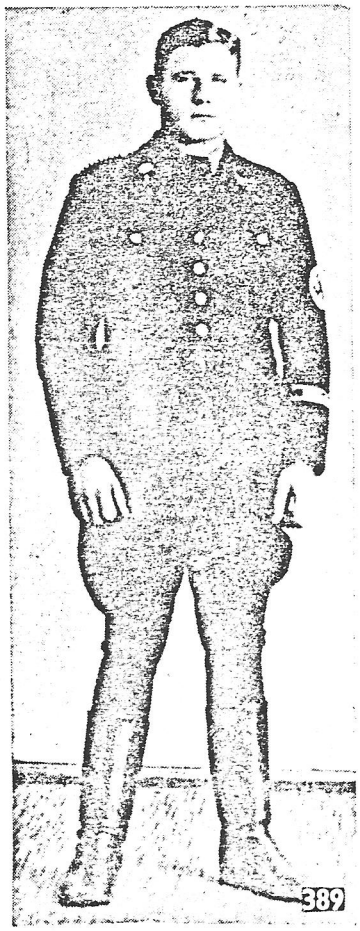
389


390

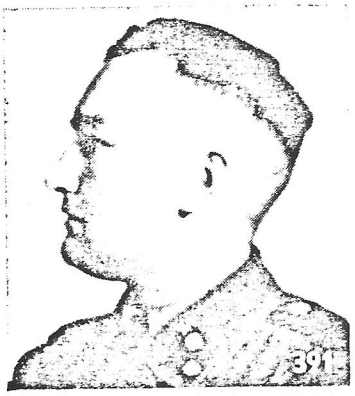
391

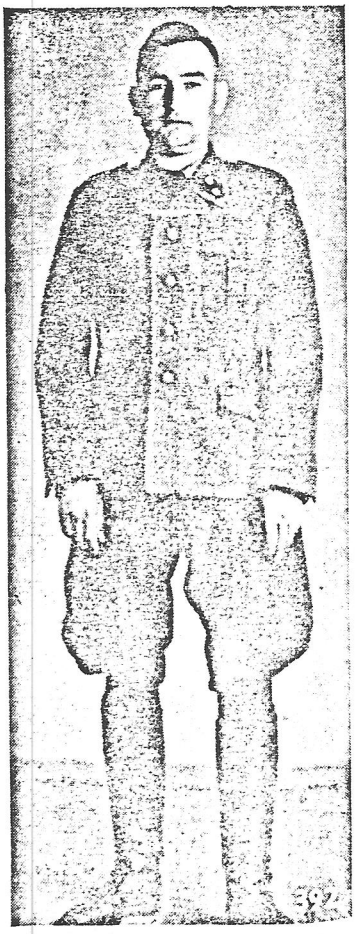
392

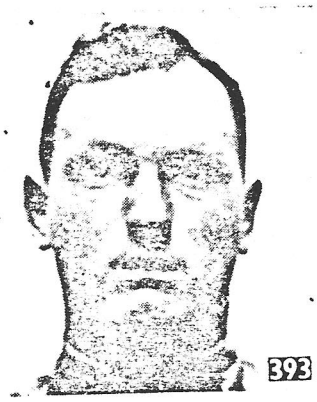
393


394

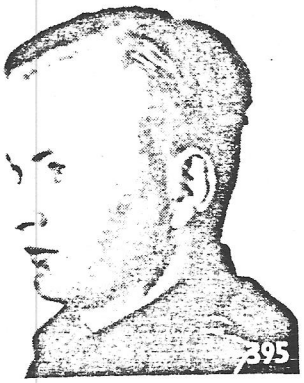
395

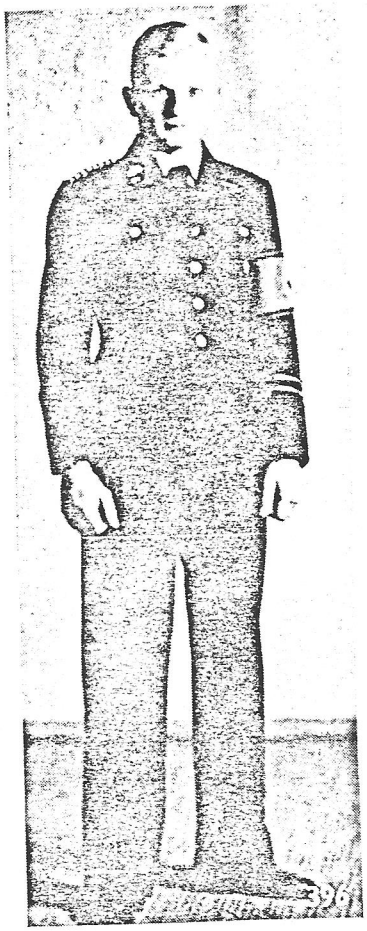
396


397


398

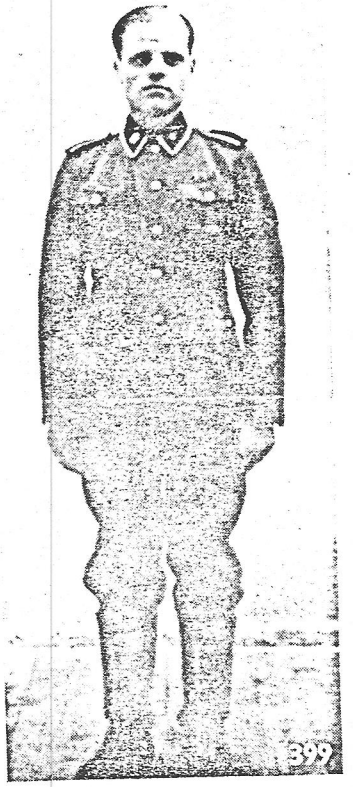
399


400


401

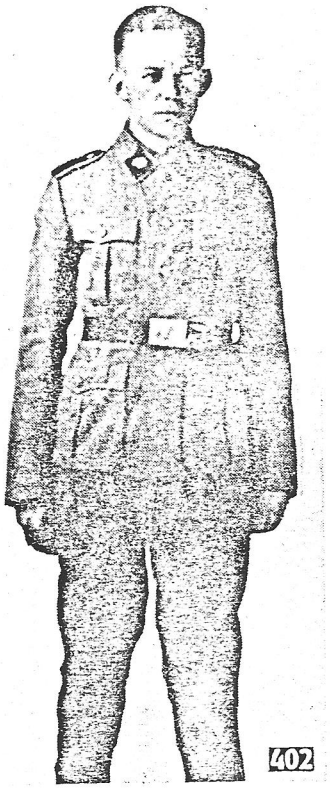
402


403


404


405


406


407


408

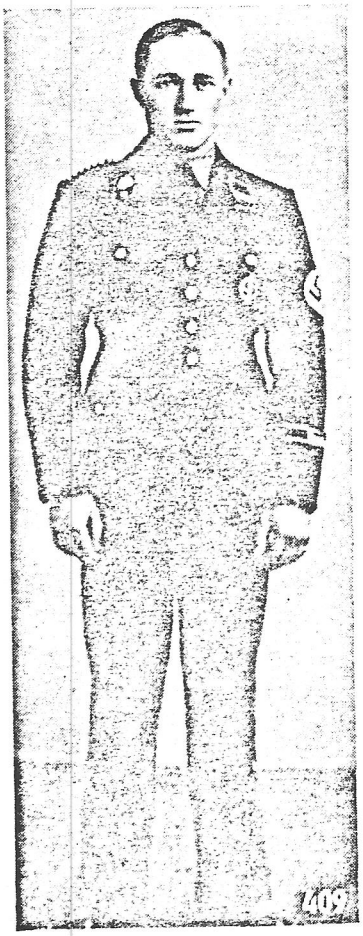
409


410


411


412


413


414


415


416


417


418


419


420


421


422





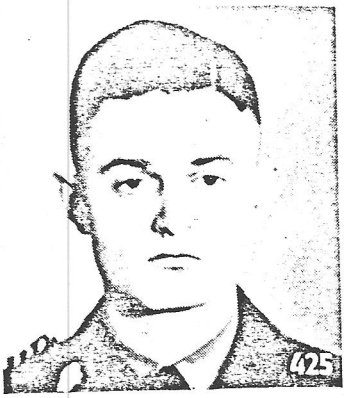



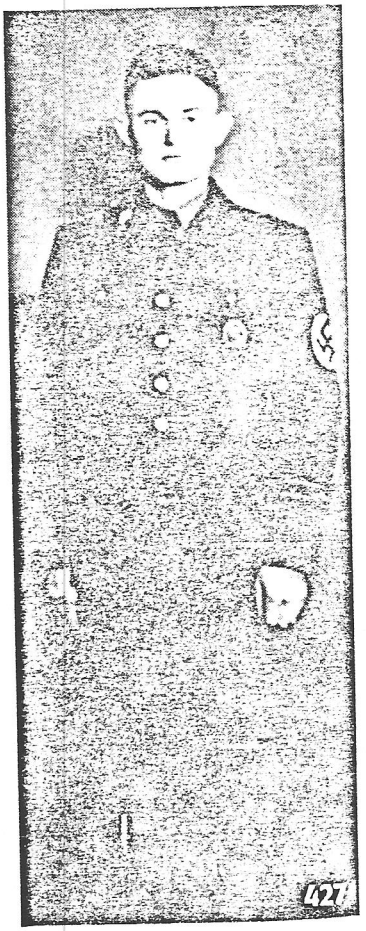





Brümmer, Karl
K.K.



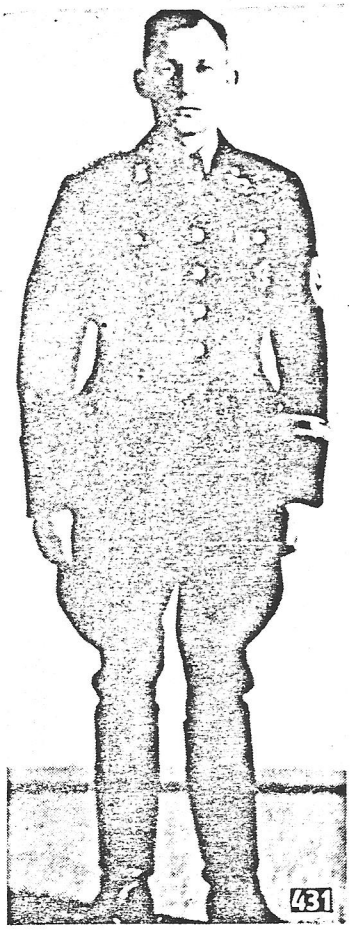
431


432


433


434


435


436

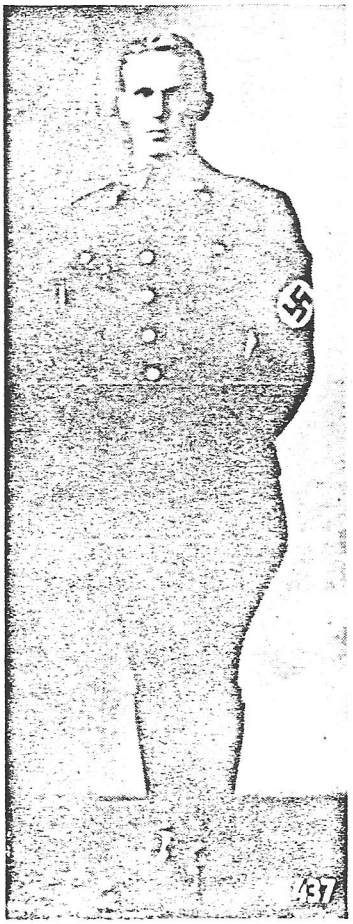
437


438


439




441


442

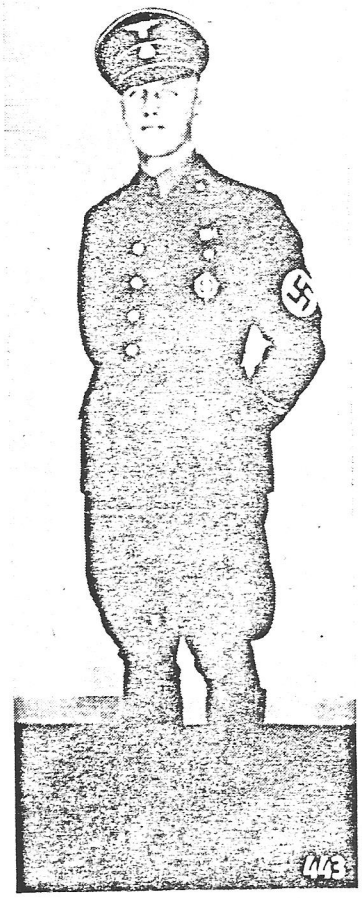
443



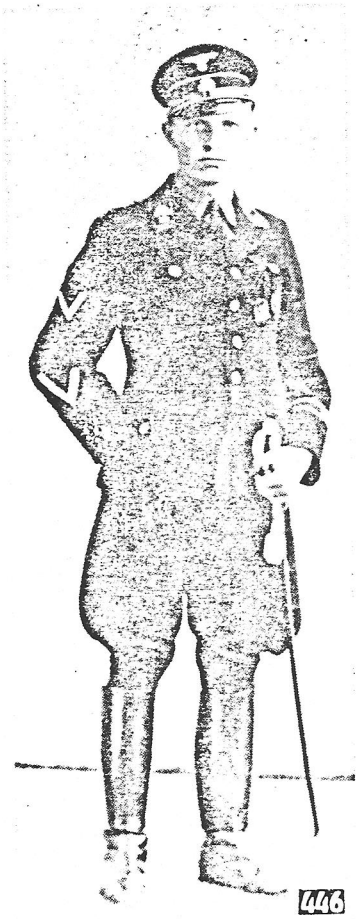
446


445


447


448


449


450

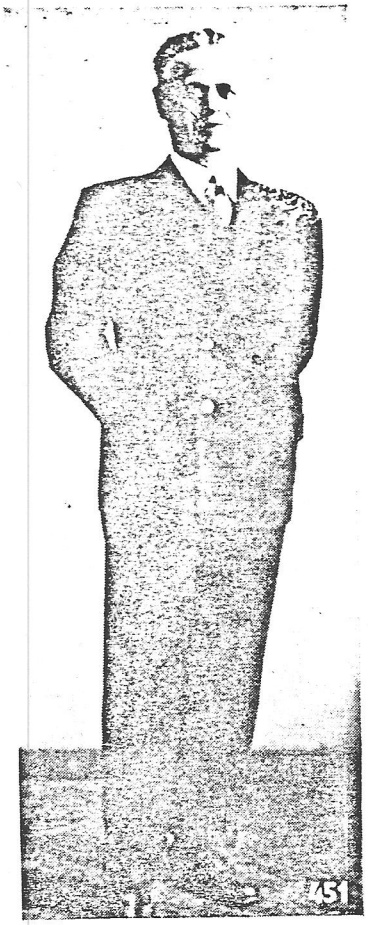
451

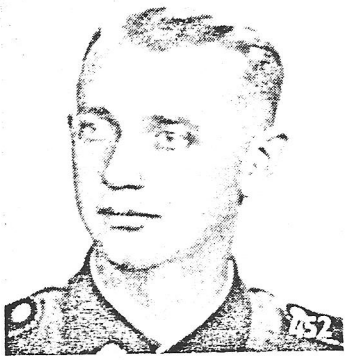
452


453


454








458

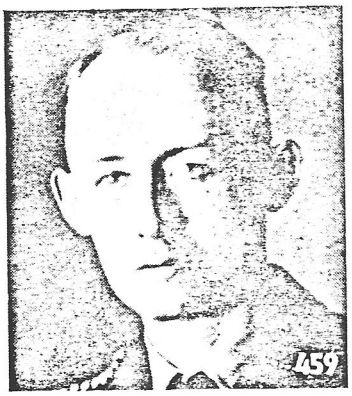
459


460


461


462

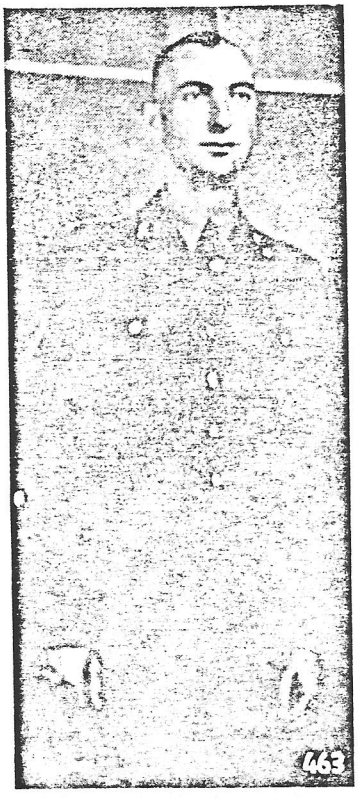
463


464


465

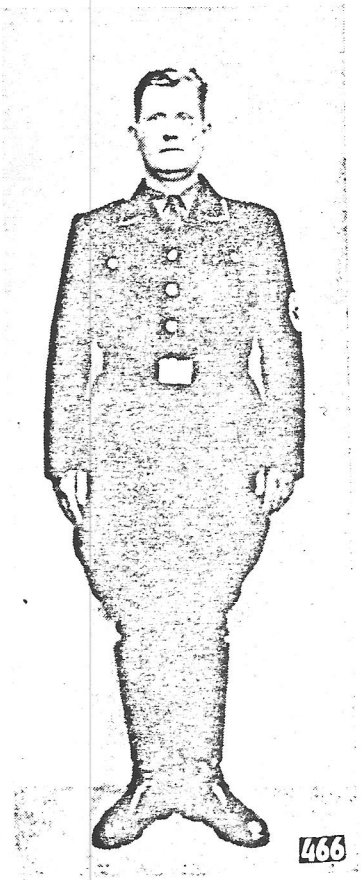
466


467


468

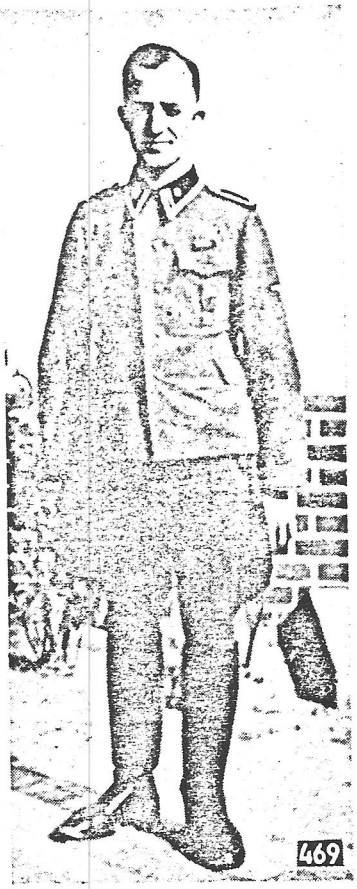
469


470


471

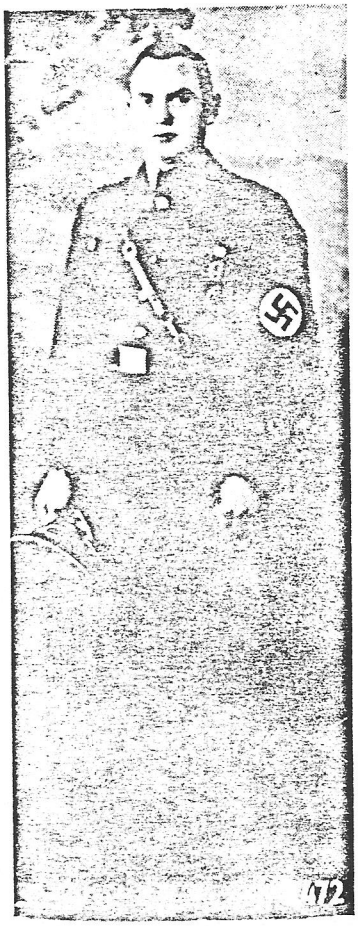
472


473

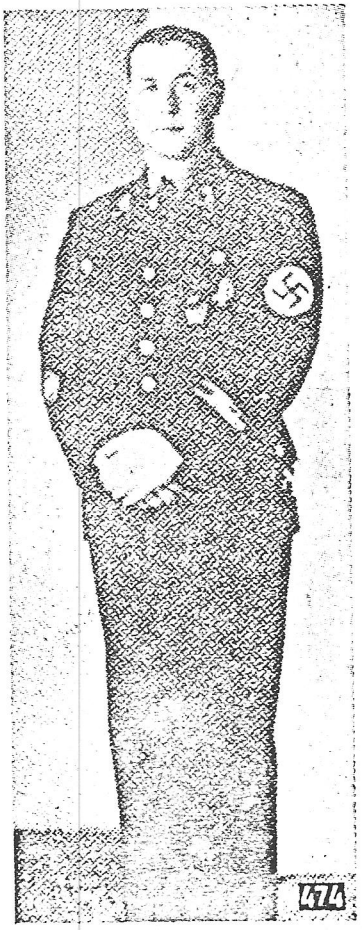
474





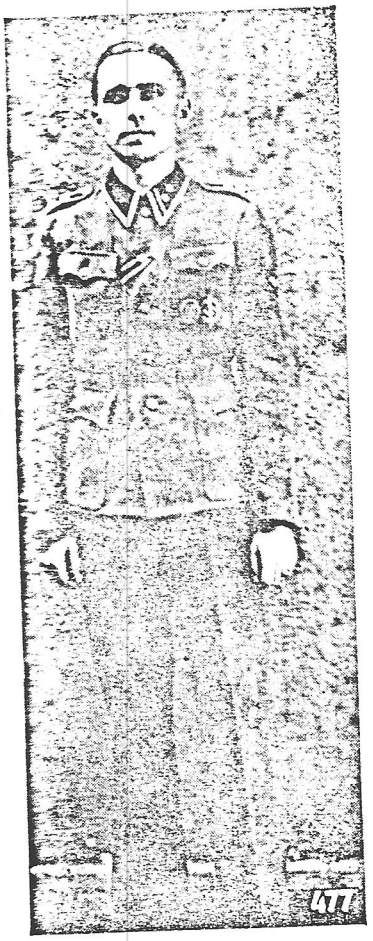














484


485


486


487


488


489

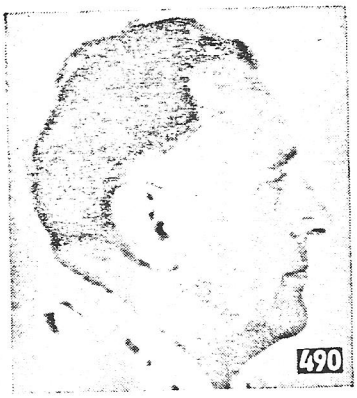
490

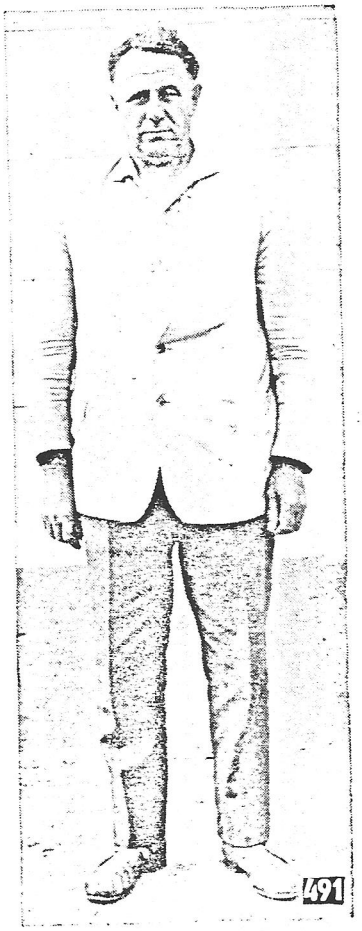
491





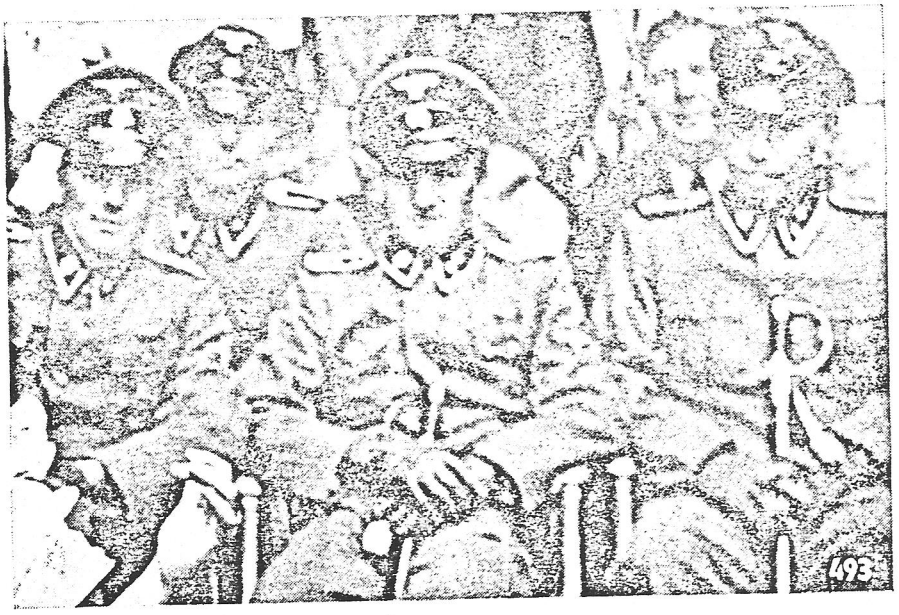



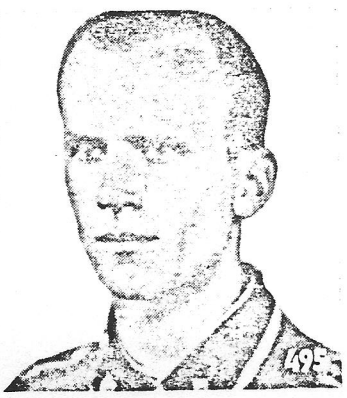



Verzeichnis zur Bildbeilage

1- 3	Aigner, Franz
4	Andresen, Otto gen. "Onkel Otto"
5- 6	Arnold, Alois
7- 8	Bachr, Paul
9-11	Bärwald Helmut
12-14	Barmbold, Heinrich
15	Barsch, Max
16-18	Bartenschlager, Georg
19-21	Baumann, Johann
22	Beck, Johann
23-25	Beerbaum, Heinz gen. "Windhund"
26-27	Beitl, Hans
28-29	Berlemann, Otto
30-32	Bernstein, Hans
33-34	Bestle, Karl
35-37	Bohn, Karl
38-40	Boucsein, Johann
41	Brandt, Alfred
42-44	Brehm, Walter
45	Brink, Reinhold
46-48	Brüggemann, Rudolf
49	Brusch, Wilhelm
50	Busse, Willy X
51-53	Dr. Caesar, Joachim
54	Dannel, Helmut
55	Degel, Hans
56-57	Dehn, Karl
58-59 X	Dr. Delitz, Hellmut
60-62	Dierks, Friedrich
63-64	Donner, Hans
65-66 X	Drexl, Kaspar
67-68	Düvelmeyer, Wilhelm
69-71	Dusenschön, Willi
72-73	Eckhardt, Günther
74	Eilers, Franz
75	Ellert, Max
76	Enders, Willy
77	Engelschall, Josef
78	Erdmann, Kurt
79	Esker, Franz
80-81	Ettlinger, Franz Xaver
82-83	Fabisch, Hans
84	Falk, Erich
85	Fickler, Ernst
86-87	Dr. Fischer, Karl Josef
88-90	Fliegerbauer, Hans
91-93	Frahm, Erich
94-95	Gäckle, Johann
96-98	Girresch, Georg
99	Gottschalk, Hans

100 Grimm, Philipp
101 Grote, Eugen
102-104 Günther, Wilhelm
105-107 Hackmann, Hermann
108-110 Hampp, Peter
111-113 Hartwig, Walter
114-115 Hassebroek, Joh.
116-118 Hecht, Karl
119 Dr. Heim, Aribert
120-122 Hellmann, Wilhelm
123-125 Hendel, Heinz
126-128 Hildebrandt, Friedr.
129 Hirschmann, Johann
130-132 Hof, Xaver
133-135 X Hoffmann, Richard
136 Hofmann, Karl
137-138 Holzmann, Georg
139 Huber, Alois
140 Hüls, Lukas
141-143 Hüttig, Hans
144-145 Jansen, Johann
geb.15.9.1913
146-149 Janssen, Gerold
geb.6.7.1913
150 Janzen, August
gen."Blaubacke"
geb.25.10.1907
151-153 Jentzsch, Heinz
154-155 Dr.Johannsen, Helmut
156-158 Jude, Paul
159-160 Jung, Harry
161 Jung, Johann, Wilhelm
162-164 Kalkofen, Hansheinrich
165-167 Kauffeldt, Hans
168-169 Keth, Adolf
170-171 Klein, Alfred
geb. 2.10.1912
172 Dr. Klug, Eduard
173-175 Knop, Walter
176 König, Heinrich
177 Kommer, Karl
178 Kramer, Michael
179 Dr.Kreibich, Eduard
180 Kroll, Paul
181-182 Krüger, Bernhard
geb.26.11.1904
183 Krüger, Wilhelm
geb.24.11.1887
184 Kunz, Ludwig
185-187 Kurow, Johannes
188-189 Dr. Kurzke, Alfred
190-191 Layer, Karl
192-193 Lehmann, Gerh.Alwin
194 Leiner, Karl
195 Leischke, Willy
196-198 Leitl, August
199-201 Levihn, Harry-Hans
202-205 Dr. Lewe, Viktor
206-208 Leye, Alfred

209-210	Dr. Lucas, Franz
211-212	Ludewig, Kurt Artur
213-215	Lüttich, Bernhard
216	Maack, Wilhelm
217	Marock, Herbert
218-220	Mayerhofer, Josef
221-223	Meckelburg, Otto
224-226	Mehrer, Rudolf
227-229	Meier, Gerhard
230-232	Meinhardt, Karl
233-235	Meissel, Erich
236-238	Mennenga, Jan Uden
239	Menninger, Heinz
240	Meyer, Kurt
241-243	Dr. Muthig, Julius
244-245	Neher, Alois
246-248	Dr. Neumann, Heinz
249-250	Dr. Nevermann, Hch.
251	Nikolai, Robert
252-254	Nitze, Herbert
255-256	Dr. Nommensen, Joh.
257-259	Nordbrink, Fritz
260-262	Nowacki, Johann
263-264	Oberschmid, Albert
265-267	Och, Aloys
268-269	Ohrisch, Kurt
270	Oriold, Franz
271-272	Dr. Ortmann, Gustav
273-275	Dr.Ostermaier, Max
276	Pahl, Alwin
277-279	Peter, Wilhelm
280	Dr. Peters, Max
281	Philipp, Walter
282	Pinnel, Mathias
283-285	Poggensee, Franz
286	Poschinger, Franz
287-289	Rathay, Willy
290	Rathgeber, Carl
291	Remmert, Karl
292-293	Röger, Hans
294-295	Roßner, Emil
296-298	Säger, Paul
299-301	Sand, Michael
302-304	Seebach, Herbert
305-307	Seifert, Erwin gen. "Puppchen"
308	Selle, Gustav
309-311	Siggelkow, Herbert
312-313 X	Simke, Kurt
314-315	Skopnik, Hermann
316-317	Skorzeny, Otto
318-319	Smrcek, Erich
320-322	Sorge, Alfred
323-324	Speidel, Eugen
325-327	Schanz, Walter
328-330	Schaper, Walter
331-332	Scheffler, Hans

[illegible]-334	Schegel, Erich
[illegible]	Schr[illegible], [illegible]
337-339	Schirner, Rudi
340-342	Schleef, Hermann
[illegible]	Schmidt, Franz
346-347	Dr.Schmidt, Fritz
348-350	Schmidt, Hans
[illegible]	Schneider, Ludwig
[illegible]-354	Schnögl, Paul
[illegible]	Schröder, Erich
358	Schüler, Wilhelm
359	Schünemann, Alfred
360-361	Schulz, Karl-Heinz
362	Schulze, Willi
363-364	Schumacher, Hch.
[illegible]-366	Dr.Schwarz, Hugo
367-368	Steger, Johannes
369	- entfällt -
370	Strache, Herbert
371	Streitwieser, Anton
[illegible]-374	Stuck, Erich
375	Thielmann, Emil
[illegible]-378	Thieme, Friedmar Joh.
[illegible]-381	Timmer, Oltmann
382	Tourbier, Richard
[illegible]-384	Tripmacher, Max
385	Tröster, Karl
386	Vögtle, Hermann
[illegible]	Wassling, Wilhelm
[illegible]	Wagner, Gustav
[illegible]	Weblau, Fritz
[illegible]	Werner, Günther
[illegible]-399	Wiegandt, Heinz
400-402	Wiener, Albert
403-404	Wilcke, Otto
405	Wille, Josef
406	Willig, Hans
407-409	Wloka, Josef gen."Der ewig Lächelnde"
410	Dr. Wolf, Helmut
411-412	Zeppenfeld, Karl
413	Zimmermann, Hans
414-416	Zöller, Hans
417-418	Zollhöfer, Emil
419	Zotzmann, Karl
420-421	Zumbrink, Gerhard
422-424	Albrecht, Heinrich geb.2.2.1911
425-427	Arnold, Arno geb.30.4.1917
428	Brüggemann, Wilhelm geb.28.12.1893
429-431	Brumm, Karl
432-434	Campe, Hermann
435-437	Christoph, Friedrich
438-440	Dr. Ehrsam, Ludwig
441-443	Frerichs, Wilhelm
444-446	Gölles, Herbert
447-448	Guthardt, Christ.Joh.

449-451 Jessen, Alexander

452-454 Jordan, Willi

455 Kampf, Jakob

456-458 Kleber, Fritz

459-460 Landgrebe, Paul

461-463 Plaul, Wolfgang Max

464-466 Rebs, Georg

467-469 Ress, Karl

470-472 Riemenschneider, Willi

473-474 Schittli, Wilh. Rudolf

475-477 Werner, Kurt, H-Scharf., geb. 17.7.1912

478-480 Werner, Kurt, Rottenf., geb. 24.3.1922

481-483 Zwejn, Adolf

484 Thomson, Friedrich

485-487 Brüggen, Martin

488 Erbis, Fritz

489-491 Eilers, Willi

492 Gruppenbild
-von links nach rechts-:
Meyerhoff, Friedrich
Knittler, Martin
Nowacki, Johann
Auffinger, Egon

493 Gruppenbild
Vordere Reihe
-von links nach rechts-:
Meier, Heinrich
Knittler, Martin
Kaiser, Otto

Hintere Reihe:
Kessler, Lothar

494 Emonts, Josef
(zu vgl. hierzu S. 12)

495-497 Pelz, Maximilian gen. "Tom Mix"

Übersicht

	Seite
Anschreiben	1
Anlage I Liste der von deutschen Staatsanwaltschaften wegen Verbrechen im KZ Sachsenhausen bereits verfolgten SS-Bewacher	13
Anlage II Liste der im KZ Sachsenhausen tätig gewesenen SS-Angehörigen, die inzwischen verstorben sind oder deren Tod als sicher anzunehmen ist	19
Anlage III Liste der SS-Bewacher, die ermittelt sind und über deren Tätigkeit im KZ Sachsenhausen um Auskunft gebeten wird...	41
Anlage IV Liste der SS-Bewacher, über deren Verbleib und Tätigkeit im KZ Sachsenhausen um Auskunft gebeten wird	73
Anlage V Liste der SS-Bewacher, die nur namentlich bekannt sind und hinsichtlich derer um sachdienliche Hinweise zu ihrer Ermittlung und Auskunft über ihre Tätigkeit in Sachsenhausen gebeten wird	78
Anlage VI Liste der ehemaligen Häftlinge, die sich an Verbrechen der SS-Bewacher beteiligt haben sollen	83
Inhaltsverzeichnis	86
Lageplan von Sachsenhausen	98
Bildbeilage - Bilder Nr. 1 bis 494 -	99
Verzeichnis zur Bildbeilage	151